

**REGULAMENTUL OFICIAL AL CAMPANIEI PROMOTIONALE**  
**“La Doi Pasi si Ariel te premiaza - Ianuarie”**  
**Campanie promotionala pentru consumatori**  
**Perioada campaniei: 2 Ianuarie 2024 – 31 Ianuarie 2024**

## **I. SECTIUNEA 1. ORGANIZATORUL CAMPANIEI**

**1.1** Campania promotionala “La Doi Pasi si Ariel te premiaza - Ianuarie” denumită în continuare „Campania” este organizata si desfasurata de Societatea New View S.R.L., cu sediul social în București, Str. Foișorului nr. 122-124, sc. A, etj 3, ap. 21, sector 3, avand punctul de lucru în Bucuresti, Str Olari, 12 B, sector 2, înregistrata la Registrul Comertului sub nr. J40/1508/2007, cod unic de înregistrare: RO 20803268, (denumita în continuare „Organizatorul”). Campania se desfășoară în beneficiul **Procter&Gamble Distribution SRL**, cu sediul social în Bucuresti, B-dul Dimitrie Pompei 9-9A, înregistrata la Registrul Comertului sub numarul J40/11908/2005, CUI RO 17756999 (denumită în continuare „P&G”).

**Just Snap SRL**, o societate din Romania, cu sediul social in Bucuresti, Calea Floreasca Nr 169 X, Corp X, Floreasca Cube Business Hub parter, Biroul nr. 07, Sector 1, avand Codul Unic de Inregistrare 40703638, înregistrata la Registrul Comertului sub numarul J40/2540/2019, denumita **Agentie** este responsabilă de buna functionare a mecanismului de înregistrare pe platforma [www.youtilpromo.ro](http://www.youtilpromo.ro), de înscriere în concurs .si de transmiterea catre Organizator a bazei de date a Participantilor inscrisi in Campanie in vederea organizarii tragerii la sorti.

**Operatorul de date cu caracter personal este PROCTER&GAMBLE DISTRIBUTION S.R.L.** In ceea ce privește operațiunile privind colectări și/sau prelucrări de date cu caracter personal, acestea vor fi realizate de P&G (în calitate de Operator), prin intermediul Organizatorului SC New View SRL (în calitate de Imputernicit al operatorului) și respectiv al **Agentiei JustSnap GMBH** (în calitate de Imputernicit al Operatorului).

**1.2** Participanții la Campanie sunt obligați să respecte termenii și condițiile prezentului Regulament oficial al Campaniei (denumit în continuare „Regulamentul oficial”).

**1.3** Regulamentul oficial este disponibil în mod gratuit oricărei persoane interesate, oricând pe perioada Campaniei, prin afisarea acestuia pe site-ul <https://ro.pg.com/regulamente/> și pe <https://youtilpromo.ro/ArielLDP2024> precum și prin solicitare scrisă la adresa str. Olari, nr.12B, sector 2, București.

**1.4** Organizatorul își rezervă dreptul de a completa și/sau modifica Regulamentul Oficial, completarea și/sau modificarea urmând a fi adusă la cunoștință publică în modalitățile prevăzute la art. 1, alin. (3).

**1.5** Prezentul Regulament oficial sau eventualele acte adiționale la acesta vor fi disponibile în mod gratuit, în vederea consultării de către participanți, pe pagina <https://ro.pg.com/regulamente/> și pe site-ul <https://youtilpromo.ro/ArielLDP2024>

dar și în format fizic ca urmare a unei solicitări, datată și semnată, trimisă la adresa NEW VIEW S.R.L. Str Olari, 12 B sector 2 Bucuresti

**1.6** Orice informație suplimentară referitoare la Campanie poate fi cerută la [suport@youtilpromo.ro](mailto:suport@youtilpromo.ro) . Consumatorii care au participat deja la campanie trebuie sa precizeze in emailul trimis catre [suport@youtilpromo.ro](mailto:suport@youtilpromo.ro) inclusiv “Numarul de Referinta” comunicat la sfarsitul inregistrarii in campaniei si care se regaseste totodata si in emailul primit dupa finalizarea intregului proces de inregistrare in campanie. Suportul prin e-mail este asigurat pana pe 01.03.2024.

## **II. SECTIUNEA 2. TEMEIUL LEGAL**

**2.1** Campania este organizata în conformitate cu prevederile Ordonanței Guvernului nr. 99/2000 privind comercializarea produselor și serviciilor de piață, cu toate modificările și completările ulterioare și cu prevederile legislației aplicabile cu privire la protecția datelor cu caracter personal.

## **III. SECTIUNEA 3. REGULAMENTUL CAMPANIEI**

**3.1** Campania se va desfășura conform prevederilor prezentului regulament („Regulamentul”) care este obligatoriu pentru toți Participantii și pentru toate entitățile implicate în derularea Campaniei.

**3.2** Regulamentul este întocmit și făcut public conform legislației aplicabile în România și este disponibil, în mod gratuit, oricărui participant, în oricare dintre următoarele modalități:

- accesand website-ul [www.ro.pg.com/regulamente](http://www.ro.pg.com/regulamente)
- accesand siteul <http://youtilpromo.ro/ArielLDP2024/Regulament.pdf>
- printr-o solicitare adresata Organizatorului la: NEW VIEW S.R.L, Bucuresti, strada Olari, 12B, sector 2.

**3.3** Potrivit liberei decizii a Organizatorului, Campania poate fi mediatizată în scopul informării publicului, inclusiv prin intermediul unor materiale publicitare și/sau cu rol informativ. Informațiile pe care astfel de materiale le pot conține vor fi interpretate în conformitate cu prevederile prezentului Regulament.

**3.4** Organizatorul își rezervă dreptul de a modifica și/sau completa Regulamentul, precum și dreptul de a suspenda și/sau înceta/întrerupe/prelungi Campania, cu condiția înștiințării prealabile a Participanților cu privire la orice modificare a vreuneia din prevederile acestuia. Orice modificări/completări aduse prevederilor acestui Regulament vor fi cuprinse în acte adiționale care vor fi comunicate către public prin actualizarea Regulamentului și publicarea Regulamentului, în formă actualizată, pe website-urile [www.ro.pg.com/regulamente](http://www.ro.pg.com/regulamente) și pe <http://youtilpromo.ro> cu cel puțin 24 ore înainte ca acestea să intre în vigoare.

#### **IV. SECȚIUNEA 4. ARIA DE DESFĂȘURARE ȘI DURATA CAMPANIEI**

**4.1** Campania este organizată pe teritoriul României, în rețeaua magazinelor fizice La Doi Pași de pe teritoriul României, lista acestora fiind disponibilă accesând linkul următor: <https://www.la-doi-pasi.ro/retea-magazine-ladoipasi.html>, denumite în continuare Magazine Participante, prin intermediul website-ului [www.youtilpromo.ro](http://www.youtilpromo.ro), în conformitate cu prevederile prezentului Regulament.

**4.2** Campania se desfășoară în perioada **2 Ianuarie 2024** (ora 00:00:00, ora României) – **31 Ianuarie 2024**, (ora 23:59:59, ora României).

**4.3** Campania se va desfășura în conformitate cu prevederile prezentului Regulament Oficial. Prin participarea la această Campanie, participanții sunt de acord să respecte și să se conformeze tuturor prevederilor, termenilor și condițiilor prezentului Regulament Oficial

#### **V. SECȚIUNEA 5. PRODUSELE PARTICIPANTE**

**5.1** La campanie participă produsele Procter&Gamble marca Ariel menționate în Anexa 2 a prezentului Regulament Oficial comercializate în Magazinele Participante, (denumite în continuare “**Produsele Participante**”).

**5.2** După data încheierii Campaniei, Produsele Participante descrise mai sus își pierd această calitate, Organizatorul nemaiavând nicio responsabilitate și nemaiasumându-și nicio obligație în legătură cu nicio circumstanță care ar putea eventual conduce publicul la concluzia actualității ori continuării Campaniei.

**5.3** Produsele Participante sunt disponibile în limita stocului existent.

#### **VI. SECȚIUNEA 6. DREPTUL DE ÎNSCRIERE**

**6.1** La Campanie poate participa orice persoană fizică, cetățean român sau străin, rezident sau cu domiciliul în România, cu capacitate de exercițiu deplină, cu vârsta minimă de 18 ani, impliniți până la data începerii Campaniei (denumită în continuare „**Participant**”).

**6.2** Pentru a se putea înscrie în Campanie și a li se lua în considerare participarea în campanie, Participanții trebuie să aibă sau să își creeze cont de utilizator pe website-ul [www.youtil.ro](http://www.youtil.ro) sau în zona “Inregistrează” din [www.youtilpromo.ro](http://www.youtilpromo.ro), completând cu informații reale următoarele câmpuri: Prenume, Nume, Adresa E-mail, Parolă.

**6.3** Înscrierea în Campanie presupune acceptarea implicită, integrală, expresă și neechivocă a prevederilor prezentului Regulament.

**6.4** Nu au dreptul de a participa la această Campanie următoarele categorii de persoane:

- (i) Persoanele care nu respectă Secțiunea 6.1;
- (ii) Angajați ai Organizatorului, precum și ai societăților afiliate Organizatorului;
- (iii) Angajați ai agenților sau angajați ai oricărui alte societăți/entități implicate în activități legate de organizarea și desfășurarea Campaniei, inclusiv ai P&G;
- (iv) Rudele de gradul I și II (respectiv copii/parinti, frați/surori) și/sau sotul/sotia angajaților menționați la punctele (ii) și (iii) de mai sus.

**6.5** Organizatorul își rezervă dreptul de a lua toate măsurile pentru a preveni înscrierea în Campanie, precum și dreptul de a elimina din Campanie orice persoană din categoriile menționate în art. 6.4.

#### **VII. SECȚIUNEA 7. MECANISMUL CAMPANIEI**

##### **7.1 Condiții privind înscrierea în Campanie**

**7.1.1** Pentru înscrierea validă în Campanie este necesară îndeplinirea cumulativă a următoarelor condiții:

- a) Participantul trebuie să aibă drept de înscriere potrivit prevederilor Secțiunii 6 de mai sus;
- b) Participantul trebuie să achiziționeze din Magazinele Participante cel puțin un Produs Participant la Campanie, în perioada Campaniei și să poată face dovada de achiziție (bon fiscal sau factura fiscală); Participantul trebuie să

pastreze bonul fiscal/factura original/originala pana la momentul inmanarii premiului, acestea fiind necesare pentru validare, in cazul in care va fi declarat castigator.

c) Participantul se va inscrie la Campanie prin:

- transmiterea si incarcarea fotografiei a unui singur bon fiscal/factura fiscala care atesta achizitia unui Produs Participant, pe website-ul [www.youtilpromo.ro](http://www.youtilpromo.ro), in sectiunea special dedicata Campaniei si cu respectarea conditiilor solicitate ce sunt prevazute la Sectiunea 7.2 de mai jos. Fotografia bonului fiscal/facturii trebuie sa cuprinda bonul fiscal/factura integral, sa fie lizibila iar bonul/factura sa nu fie impaturit/pliat sau scanat.

In cazul in care fotografia nu permite identificarea tuturor informatiilor, participantul va fi contactat pentru a trimite inca o poza sau chiar bonul fiscal/factura in original. Poza bonului fiscal/facturii sa fie in format .jpg sau .pdf cu dimensiunea de maximum 16MB, care sa ateste achizitia Produsului Participant pe Perioada Campaniei si sa contina, in mod vizibil, lizibil, nedeteriorat, urmatoarele informatii: data bonului, ora emiterii, numele magazinului emitent, numarul bonului, denumirea Produselor Participante achizitionate, precum si valoarea totala a bonului.

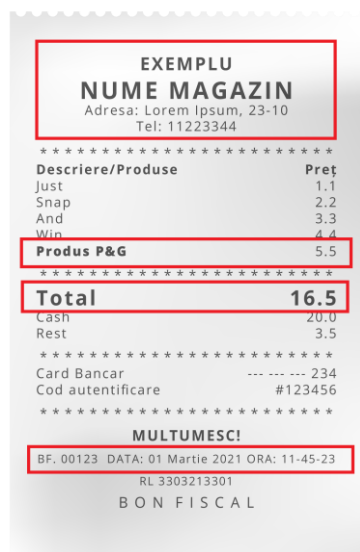

d) inscrierea se va face exclusiv pe Perioada Campaniei mentionata la Sectiunea 4 de mai sus;

e) Participantul va folosi pentru inscriere o adresa de e-mail valida, personala, iar inscrierea se poate face doar in numele sau, nu pentru altcineva;

f) Un Participant unic poate inscrie si incarca pe intreaga perioada a Campaniei maxim 3 bonuri fiscale/facturi diferite.

g) Un Participant unic este definit de combinatia dintr-o adresa de e-mail unica, personala si valida.

h) Acelasi bon fiscal/ aceeași factura poate fi inscris/a in concurs o singura data.

i) Organizatorul poate verifica oricand masura in care o persoana respecta prezentul Regulament. In cazul in care Organizatorul constata sau ii sunt aduse la cunostinta (a) incalcarii sau nerespectari ale Regulamentului sau nerespectari ale conditiilor impuse pentru participarea in Campanie, sau (b) indicii de practici suspecte, ilicite, fraudă, sabotaj sau perturbare, ori tentative ale acestora, de orice tip la adresa, imaginii sau reputatiei Campaniei, Organizatorului sau a celorlalte parti implicate, Organizatorul poate proceda la descalificarea Participantilor implicati, chiar si a celor validati. In toate cazurile in care exercita aceasta prerogativa, Organizatorul nu datoreaza nicio despagubire de orice natura sau plata Participantului descalificat.

j) Organizatorul isi rezerva dreptul de a interzice orice participare la Campanie, ce se efectueaza prin incalcare prezentului Regulament.

k) Participantii trebuie sa indeplineasca cumulativ toate obligatiile instituite in sarcina lor de prezentul Regulament.

l) In contextul prezentei Campanii, notiunile de bon sau bon fiscal vor include si factura fiscala. Documentele fiscale enumerate trebuie sa aiba o data de emitere in Perioada Campaniei, data si ora acestora trebuie sa fie anterioare celor la care s-a efectuat inscrierea in Campanie si sa fi fost emise unor persoane fizice.

**7.2 Inscrierea in Campanie** Participantii se pot inscrie in Campanie **Online** doar dacă au un cont valid creat pe [www.youtil.ro](http://www.youtil.ro) sau își creează unul direct pe [www.youtilpromo.ro](http://www.youtilpromo.ro) la sectiunea/pasul Inregistrare, prin completarea câmpurilor menționate la punctul 6.2. In prealabil de crearea contului, se pot înscrie în Campanie prin completarea unui **formular de inscriere** disponibil la accesarea website-ului [www.youtilpromo.ro](http://www.youtilpromo.ro) .

Formularul de înscriere se afla pe link-ul <https://youtilpromo.ro/ArielLDP2024>

si contine urmatoorii pasi:

1. incarcare poza bon fiscal/factura
2. inregistrare cont youtil.ro in www.youtilpromo.ro
3. primire e-mail confirmare inregistrare in Campanie, care contine totodata si "Numarul de Referinta" (10 caractere alfanumerice), necesar pentru solutionarea eventualelor intrebari sau sesizari; confirmarea va veni pe acea adresa de e-mail cu care s-a creat contul de youtil.ro;

Toate campurile sunt obligatorii iar necompletarea campurilor precum si nebifarea casutelor de tip "bifa" duce la imposibilitatea inscrierii in Campanie.

Pentru ca inscrierea sa fie valida, dupa completarea informatiilor solicitate in formular, Participantul trebuie sa apese butonul „Participa”.

In cazul in care Participantul omite completarea/bifarea oricaruia dintre campurile obligatorii ale formularului, acesta va fi atentionat de faptul ca este necesara completarea/bifarea tuturor campurilor obligatorii prin mesaje specifice.

**7.3 Confirmarea validarii** sau nu a participarii se face in maxim 24 ore. In cazul in care participarea este validata i se va transmite in acelasi email de confirmare”

In cazul in care participarea nu este validata deoarece este nevoie de informatii suplimentare sau corectare a informatiilor deja inscrise in Campanie, in e-mail se va stipula ce anume trebuie modificat, iar Participantul va avea o singura sansa sa corecteze, dupa care va fi Validat in caz ca totul este in regula, sau nu va fi Validat si alta sansa nu va mai avea.

**7.4** In timpul inscrierii, Participantii pot primi urmatoarele mesaje pe email:

Situatie 1	Avem vesti bune pentru tine! Bonul fiscal/factura si informatiile tale ne-au fost trimise cu succes si au fost deja verificate. Numarul tau de referinta este: {ABCDEF12345}
Situatie 2	Bonul fiscal si informatiile tale ne-au fost trimise cu succes si sunt verificate in prezent. Numarul tau de referinta este: {ABCDEF12345} De indata ce verificarea informatiilor confirma o participare cu succes la Campania " <b>La Doi Pasi si Ariel te premiaza - Ianuarie</b> ", vei primi un e-mail. Daca se dovedeste ca informatiile tale au fost incomplete sau dovada achizitiei nu a putut fi inregistrata, vei primi un e-mail cu intrebarile corespunzatoare. Procesul de verificare poate dura pana la 24 de ore; asadar, te sfatuim sa fii rabdator.
Situatie 3	Avem vesti bune pentru tine. Verificarea informatiilor trimise a fost realizata. Numarul tau de referinta este: {ABCDEF12345}
Situatie 4	Iti multumim pentru participarea la Campania " <b>La Doi Pasi si Ariel te premiaza - Ianuarie</b> " si interesul tau pentru cupoanele de reducere si sfaturile interesante de la Procter & Gamble. Confirma-ti chiar acum adresa de e-mail pentru a primi cupoane exclusive de reducere si sfaturi practice youtil. Pur si simplu, da clic pe butonul urmator. {Button with Webpage LINK} In mod alternativ, poti copia foarte usor acest URL in browserul tau: {Insert Webpage-LINK} Dupa confirmare, vei fi adaugat imediat la newsletter-ul nostru. Te poti dezabona in orice moment sau iti poti schimba informatiile. Daca ai primit prezentul e-mail din greseala sau nu doresti sa te abonezi, nu trebuie sa faci nimic.
Situatie 5	Din pacate, fotografia incarcata cu bonul fiscal/factura nu dovedeste daca chiar ai cumparat un produs care face parte din Campania " <b>La Doi Pasi si Ariel te premiaza - Ianuarie</b> ". Pentru a putea participa la Campania noastra, trebuie sa iti solicitam sa incarci o fotografie clara si bine expusa cu bonul tau fiscal/factura. Te rugam sa te asiguri ca bonul fiscal/factura este clar/a fotografiat/a si usor de citit. Da clic pe butonul urmator si incarca fotografia cu bonul fiscal/factura. Te rugam sa retii ca acest buton este valabil doar 3 zile, adica 72 de ore.

<p>Situatie 6</p>	<p>Nu putem vedea toate informatiile necesare pe fotografia incarcata cu bonul fiscal/factura. Pentru a putea participa la Campania <b>”La Doi Pasi si Ariel te premiaza - Ianuarie”</b>, te rugam sa incarci o fotografie clara si bine expusa (nu o scanare) a bonului fiscal/facturii sau s-o incarci asigurandu-te ca informatiile urmatoare sunt clar identificabile:  {INSERT RECEIPT PHOTO AND INVOICE PHOTO WITH MARKS A,B,C,D,E}  A - magazinul  B - ora si data achizitiei  C - numele produsului promotional si pretul de achizitie  D - valoarea totala a bonului fiscal/facturii si a TVA-ului  E - numarul bonului fiscal/facturii</p>  <p>Nu sunt acceptate bonuri fiscale/facturi indoite.  Da clic pe butonul de mai jos pentru a incarca. Te rugam sa retii ca acesta este valabil 3 zile, adica 72 de ore.</p>
<p>Situatie 7</p>	<p>Te-ai inregistrat deja la Campania <b>”La Doi Pasi si Ariel te premiaza - Ianuarie”</b> cu un un numar de 3 bonuri fiscale/facturi si, prin urmare, in conformitate cu regulamentul {LINK TO T&amp;C: <a href="https://ro.pg.com/regulamente/">https://ro.pg.com/regulamente/</a>}, ai atins limita maxima.</p>
<p>Situatie 8</p>	<p>Din pacate, fotografia incarcata cu bonul fiscal/factura nu a putut fi verificata, deoarece este prea supraexpusa sau prea neclara. Din acest motiv, din pacate nu iti putem confirma participarea la Campania <b>”La Doi Pasi si Ariel te premiaza - Ianuarie”</b>  De asemenea, te rugam sa consulți regulamentul {LINK TO T&amp;C: <a href="https://ro.pg.com/regulamente/">https://ro.pg.com/regulamente/</a>}.  Desigur, ai sansa de a lua parte la campanie din nou cu ajutorul unei fotografii de o mai buna calitate.</p>
<p>Situatie 9</p>	<p>Din pacate, fotografia cu bonul fiscal/factura este ilizibila, de exemplu este prea INTUNECATA sau prea NECLARA. Te rugam sa incarci o fotografie mai buna (nu o scanare) a bonului tau fiscal/facturii. In acest sens, da clic pe butonul de mai jos. (Te rugam sa retii ca acesta este valabil 3 zile, adica 72 de ore.)  {INSERT RECEIPT PHOTO AND INVOICE PHOTO WITH MARKS A,B,C,D,E}  Te rugam sa te asiguri cand incarci ca urmatoarele informatii sunt vizibile pe bonul fiscal/factura:  A - magazinul  B - ora si data achizitiei  C - numele produsului promotional si pretul de achizitie  D - valoarea totala a bonului fiscal/facturii si a TVA-ului  E - numarul bonului fiscal/facturii</p>

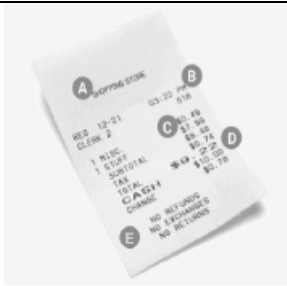

Furnizor: XXXXXXXXXX  
 Nr. ord. reg. com. Nr.: XXXXXXXXXX  
 Cămin social: XXXX ROP  
 C.I.F.: RO XXXXX  
 Sediul: Str. XXXXX, Nr. XX, B. XXX  
 Sc. XX, Et. X, Ap. X, Cămin social: XXXX  
 Contul: XXXX XXXX XXXX XXXX XXXX  
 Banca: XXXXXXXXXX  
 Tel.: XXXXXXXXXX

Serie: XXXX Nr.: XXXXXXX

Cumpărător: \_\_\_\_\_  
 Nr. Ord. Reg. Com. Nr.: \_\_\_\_\_  
 C.I.F.: \_\_\_\_\_  
 Sediul: \_\_\_\_\_  
 Contul: \_\_\_\_\_  
 Banca: \_\_\_\_\_

**E FACTURĂ**

Nr. factură: \_\_\_\_\_  
 Data (sau anul, sau): \_\_\_\_\_  
 Nr. aviz însoțitor a mării: \_\_\_\_\_

No. ord.	Descrierea produselor sau a serviciilor	U.M.	Cantitatea	Prețurile (fără TVA) în lei	Valoarea în lei	Valoarea TVA în lei

Costul TVA: %

Debitul și plata furnizorului: \_\_\_\_\_  
 Debitul și plata clientului: \_\_\_\_\_  
 Total: (fără TVA) \_\_\_\_\_  
 (cu TVA) \_\_\_\_\_

Debitul și plata furnizorului: \_\_\_\_\_  
 Debitul și plata clientului: \_\_\_\_\_  
 Total: (fără TVA) \_\_\_\_\_  
 (cu TVA) \_\_\_\_\_

DATA DE \_\_\_\_\_ ORA \_\_\_\_\_ SEMNATURA \_\_\_\_\_

. Nu sunt acceptate bonuri fiscale/facturi indoite.

Documentul este prea lung, te rugam sa-l indoi intr-o maniera in care sa se vada detaliile necesare:  
 A - magazinul  
 B - ora si data achizitiei  
 C - numele produsului participant si pretul de achizitie  
 D - valoarea totala a bonului fiscal/facturii si a TVA-ului  
 E - numarul bonului fiscal/facturii In acest sens, da clic pe butonul de mai jos. (Retine ca acesta este valabil 72 de ore.)

Situatie 10

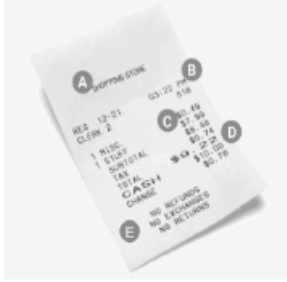

Furnizor: XXXXXXXXXX  
 Nr. ord. reg. com. Nr.: XXXXXXXXXX  
 Cămin social: XXXX ROP  
 C.I.F.: RO XXXXX  
 Sediul: Str. XXXXX, Nr. XX, B. XXX  
 Sc. XX, Et. X, Ap. X, Cămin social: XXXX  
 Contul: XXXX XXXX XXXX XXXX XXXX  
 Banca: XXXXXXXXXX  
 Tel.: XXXXXXXXXX

Serie: XXXX Nr.: XXXXXXX

Cumpărător: \_\_\_\_\_  
 Nr. Ord. Reg. Com. Nr.: \_\_\_\_\_  
 C.I.F.: \_\_\_\_\_  
 Sediul: \_\_\_\_\_  
 Contul: \_\_\_\_\_  
 Banca: \_\_\_\_\_

**E FACTURĂ**

Nr. factură: \_\_\_\_\_  
 Data (sau anul, sau): \_\_\_\_\_  
 Nr. aviz însoțitor a mării: \_\_\_\_\_

No. ord.	Descrierea produselor sau a serviciilor	U.M.	Cantitatea	Prețurile (fără TVA) în lei	Valoarea în lei	Valoarea TVA în lei

Costul TVA: %

Debitul și plata furnizorului: \_\_\_\_\_  
 Debitul și plata clientului: \_\_\_\_\_  
 Total: (fără TVA) \_\_\_\_\_  
 (cu TVA) \_\_\_\_\_

Debitul și plata furnizorului: \_\_\_\_\_  
 Debitul și plata clientului: \_\_\_\_\_  
 Total: (fără TVA) \_\_\_\_\_  
 (cu TVA) \_\_\_\_\_

DATA DE \_\_\_\_\_ ORA \_\_\_\_\_ SEMNATURA \_\_\_\_\_

Situatie 11

Bonul tau fiscal/factura este indoit/a si nu putem vedea informatiile necesare pentru aprobarea participarii tale la Campania **“La Doi Pasi si Ariel te premiaza - Ianuarie”**.  
 Te rugam sa ne trimiti o fotografie cu bonul fiscal/factura complet neindoit/a, incarcand-o de la linkul urmator:  
 {BUTTON WITH MAGIC LINK FOR RECEIPT RE-UPLOAD – BUTTON TEXT:  
 Incarca bonul tau fiscal/factura}  
 Pentru a-ti procesa rapid cazul, te rugam sa ne trimiti o fotografie noua, realizata de catre tine, clara si bine expusa (fara scanare) cat de repede posibil – utilizeaza butonul urmator, care este valabil doar 72 de ore.  
 Te rugam sa te asiguri cand incarci ca urmatoarele informatii sunt vizibile pe bonul fiscal/factura:  
 A - magazinul  
 B - ora si data achizitiei  
 C - numele produsului promotional si pretul de achizitie  
 D - valoarea totala a bonului fiscal/facturii si a TVA-ului  
 E - numarul bonului fiscal/facturii





Din pacate, bonul fiscal/factura pe care l-ai incarcat/-o este supraexpus/a sau scanat/a, ceea ce inseamna ca nu ne putem da seama daca este un bon fiscal/o factura original/a. Te rugam sa incarci alta fotografie cu bonul fiscal/factura, care este corect expusa (nici prea intunecata, nici prea deschisa) si sa te asiguri ca textul de pe bonul fiscal/factura este vizibil.  
 {INSERT RECEIPT PHOTO AND INVOICE PHOTO WITH MARKS A,B,C,D,E}  
 Te rugam sa te asiguri cand incarci ca urmatoarele informatii sunt vizibile pe bonul fiscal/factura:  
 A - magazinul  
 B - ora si data achizitiei  
 C - numele produsului promotional si pretul de achizitie  
 D - valoarea totala a bonului fiscal/facturii si a TVA-ului  
 E - numarul bonului fiscal/facturii

Situatie 12



Te rugam sa te asiguri ca orice reducere care ar fi putut fi aplicata este vizibila pe bonul fiscal/factura. Nu sunt acceptate bonuri fiscale/facturi indoite.  
 Pentru a-ti procesa rapid cazul, te rugam sa ne trimiti o fotografie noua, realizata de catre tine, clara si bine expusa (fara scanare) cat de repede posibil – utilizeaza butonul urmator, care este valabil doar 72 de ore.

Situatie 13  
 O verificare a aratat faptul ca bonul fiscal/factura pe care l-ai incarcat/-o a fost deja folosit/a pentru participarea la campania Campania ”La Doi Pasi si Ariel te premiaza - Ianuarie”. In conformitate cu regulamentul {LINK TO T&C: <https://ro.pg.com/regulamente/>}, fiecare bon fiscal/factura poate participa o singura data la campania noastra de testare.

Situatie 14  
 Fisierul pe care l-ai incarcat nu pare a fi o fotografie cu bonul fiscal/factura. Prin urmare, te rugam sa incerci din nou sa incarci o fotografie cu bonul tau fiscal/factura. In acest sens, da clic pe butonul de mai jos. Te rugam sa retii ca acest buton este valabil doar 72 de ore.  
 {INSERT RECEIPT PHOTO AND INVOICE PHOTO WITH MARKS A,B,C,D,E}  
 Te rugam sa te asiguri cand incarci ca urmatoarele informatii sunt vizibile pe bonul fiscal/factura:  
 A - magazinul  
 B - ora si data achizitiei  
 C - numele produsului promotional si pretul de achizitie

D - valoarea totala a bonului fiscal/facturii si a TVA-ului  
E - numarul bonului fiscal/facturii



. Nu sunt acceptate bonuri fiscale/facturi indoite.  
Fotografia cu bonul fiscal/factura trebuie sa fie realizata de catre tine, sa fie clara si bine expusa.  
Te rugam sa nu ne trimiti o scanare a acestuia/acesteia.

Conform regulamentului, nu putem accepta comenzi online sau facturi proforme. Fisierul pe care l-ai incarcat nu pare a fi o fotografie cu o factura fiscala. Prin urmare, te rugam sa incerci din nou sa incarci o fotografie cu factura fiscala. In acest sens, da clic pe butonul de mai jos. Retine ca acest buton este valabil doar 72 ore. Te rugam sa te asiguri cand incarci ca urmatoarele informatii sunt vizibile pe factura:

- A - magazinul
- B - ora si data achizitiei
- C - numele produsului promotional si pretul de achizitie
- D - valoarea totala a facturii si a TVA-ului
- E – numarul facturii

Situatie 15



Fotografia cu factura trebuie sa fie realizata de catre tine, sa fie clara si bine expusa. Te rugam sa nu ne trimiti o scanare a acesteia. Nu sunt acceptate facturi indoite.

Situatie 16

Nu putem vedea niciun produs Ariel Participant la Campanie pe bonul fiscal/factura incarcat/a. Numarul tau de referinta este: {ABCDEF12345}

Situatie 17

O verificare a datelor transmise a aratat ca ai incarcat doua sau mai multe bonuri fiscale/facturi in acelasi timp. In conformitate cu regulamentul {LINK TO T&C: <https://ro.pg.com/regulamente/>}, poate fi utilizat UN/O singur/a bon fiscal/factura per tranzactie. Te rugam sa utilizezi butonul de mai jos pentru a incarca fotografia bonului fiscal/facturii RESPECTIV/E cu care doresti sa participi de data aceasta la Campania “La Doi Pasi si Ariel te premiaza - Ianuarie”. Te rugam sa retii ca acest buton este valabil doar 72 de ore.

{INSERT RECEIPT PHOTO AND INVOICE PHOTO WITH MARKS A,B,C,D,E}

Te rugam sa te asiguri cand incarci ca urmatoarele informatii sunt vizibile pe bonul fiscal/factura:

- A - magazinul
- B - ora si data achizitiei



C - numele produsului promotional si pretul de achizitie  
 D - valoarea totala a bonului fiscal/facturii si a TVA-ului  
 E - numarul bonului fiscal/facturii



Fotografia cu bonul fiscal/factura trebuie sa fie realizata de catre tine, sa fie clara si bine expusa. Te rugam sa nu ne trimiti o scanare a acestuia/acesteia. Nu sunt acceptate bonuri fiscale/facturi indoite.

Fotografia incarcata contine atat bonul fiscal/factura, cat si produsele participante. Dupa cum poti citi in regulament {LINK TO T&C: <https://ro.pg.com/regulamente/>}, momentan putem procesa doar o fotografie cu bonul fiscal/factura. Iti solicitam sa incarci o fotografie doar cu bonul fiscal/factura. Te rugam sa dai clic pe butonul de mai jos. Retine ca acest buton este valabil doar 3 zile, adica 72 de ore.

{INSERT RECEIPT PHOTO AND INVOICE PHOTO WITH MARKS A,B,C,D,E}

Te rugam sa te asiguri cand incarci ca urmatoarele informatii sunt vizibile pe bonul fiscal/factura:

- A - magazinul
- B - ora si data achizitiei
- C - numele produsului promotional si pretul de achizitie
- D - valoarea totala a bonului fiscal/facturii si a TVA-ului
- E - numarul bonului fiscal/facturii

Situatie 18



Nu sunt acceptate bonuri fiscale/facturi indoite  
 Fotografia cu bonul fiscal/factura trebuie sa fie realizata de catre tine, sa fie clara si bine expusa. Te rugam sa nu ne trimiti o scanare a acestuia/acesteia.

Situatie 19

Pe bonul fiscal/factura incarcat/a exista o data de achizitie care se afla in afara perioadei promotionale a campaniei. Produsele promotionale trebuie achizitionate in conformitate cu regulamentul {LINK TO T&C: <https://ro.pg.com/regulamente/>}, in perioada cuprinsa intre **2 Ianuarie 2024** si **31 Ianuarie 2024**. Pe bonul fiscal/factura se vede ca nu ai achizitionat produsele promotionale in aceasta perioada. Prin urmare, nupoti fi inscris in Campanie. Numarul tau de referinta este: {ABCDEF12345}

Situatie 20	Din pacate, bonul fiscal/factura incarcat/a nu apartine unui magazin participant la campania in curs. In conformitate cu regulamentul {LINK TO T&C: <a href="https://ro.pg.com/regulamente/">https://ro.pg.com/regulamente/</a> }, numai magazinele din Romania, inclusiv magazine online participa la Campania “ <b>La Doi Pasi si Ariel te premiaza - Ianuarie</b> ”. Prin urmare, nu poti participa la Campania “ <b>La Doi Pasi si Ariel te premiaza - Ianuarie</b> ” cu bonul tau fiscal/factura ta.
Situatie 21	Din pacate, te-ai inregistrat prea tarziu pentru a mai putea participa la Campania “”. Dupa cum poti citi in regulament {LINK TO T&C: <a href="https://ro.pg.com/regulamente/">https://ro.pg.com/regulamente/</a> }, bonurile fiscale/facturile trebuie incarcate pana cel mai tarziu pe <b>31.01.2024</b> . Numarul tau de referinta este: {ABCDEF12345}
Situatie 22	In conformitate cu regulamentul nostru {Link to: <a href="https://ro.pg.com/regulamente/">https://ro.pg.com/regulamente/</a> }, numai clientii/consumatorii finali pot participa la aceasta campanie. Factura pe care ai incarcat-o este o factura profesionala si, din acest motiv, nu iti putem accepta participarea. Numarul tau de referinta este: {ABCDEF12345}
Situatie 23	Inscrierea ta a fost refuzata deoarece am descoperit ca numarul de telefon mobil utilizat la identificare este furnizat de catre un serviciu SMS online. Acest lucru contravine cu regulamentul campaniei: <a href="https://youtilpromo.ro/ArielLDP2024/Regulament.pdf">https://youtilpromo.ro/ArielLDP2024/Regulament.pdf</a> , in conformitate cu care pot fi utilizate numai numerele de telefon mobil pe care le detii. Numarul tau de referinta este: {ABCDEF12345}
Situatie 24	In conformitate cu regulamentul campaniei, <a href="https://youtilpromo.ro/ArielLDP2024">https://youtilpromo.ro/ArielLDP2024</a> , limita zilnica de participare la Campania „ <b>La Doi Pasi si Ariel te premiaza - Ianuarie</b> ” a fost deja atinsa. Din pacate, participarea ta nu mai poate fi luata in considerare, deoarece maximul de participari zilnice aprobate pentru un Participant a fost atins. Ne pare sincer rau pentru acesta situatie si te mai asteptam si in zilele urmatoare. Numarul tau de referinta este: {ABCDEF12345}

## VIII. SECTIUNEA 8. PREMIILE CAMPANIEI

### 8.1 In cadrul Campaniei vor fi acordate urmatoarele premii:

Premiu	Numar Premii	Valoare Unitara (cu TVA)	Valoare unitara (cu TVA si impozit pe premiu inclus)	Valoare Totala (cu TVA si impozit premiu incluse)
Telefon mobil Apple iPhone 14	1	8190,07 LEI	9033,00 LEI	9033,00 LEI
Voucher eMag de 1000 LEI	3	1000,00 LEI	3000,00 LEI	3132,00 LEI
<b>Total</b>	<b>4</b>			<b>12165,00 LEI</b>

#### Descriere premii:

Premiul constand in **Telefon mobil Apple iPhone 14** are urmatoarele caracteristici:

- tehnologie: 5G
- tip telefon: smartphone
- memorie interna: 128GB

Premiul constand in **Voucher eMag de 1000 LEI** are urmatoarele caracteristici:

- voucherul eMag este in varianta electronica; codul aferent fiecarui voucher valoric este unic si se va transmite de catre Organizator fiecarui castigator, in format electronic pe adresa de e-mail cu care acesta s-a inregistrat in Campanie;
- voucherul eMag de cumparaturi nu poate fi preschimbat in bani sau alte bunuri/beneficii;
- cu voucherul eMag se poate cumpara orice de pe eMAG ([www.emag.ro](http://www.emag.ro), [m.emag.ro](http://m.emag.ro) sau in aplicatia eMAG), mai putin asigurări, roviniete, reîncărcare cartele, monede și lingouri, metale prețioase, tutun;
- voucherul eMag se poate utiliza sub forma de reducere, pentru o singura comanda de pe eMag, valoarea sa fiind scazuta din totalul comenzii; voucherul utilizat partial, nu mai poate fi folosit pentru noi achizitii, diferenta nefolosita nu se reporteaza;

- voucherul se supune conditiilor de utilizare ale emitentului (eMag);
- voucherul este valabil pana la sfarsitul lunii Septembrie 2024;

**8.2** Valoarea totala estimata a premiilor este de **12165,00 LEI (TVA si impozit pe premii incluse)**

**8.3** Castigatorii premiilor oferite in cadrul acestei Campanii nu au dreptul de a solicita schimbarea parametrilor/ caracteristicilor premiilor si nici acordarea contravalorii în bani a premiilor.

**8.4** Câștigătorii sunt singurii beneficiari ai premiilor atribuite și nu pot ceda drepturile asupra premiilor câștigate unor alte persoane.

**8.5** In cadrul prezentei Campanii, un participant unic poate castiga un singur premiu.

**8.6** Participantilor la Campanie nu le sunt impuse niciun fel de cheltuieli directe sau indirecte suplimentare, cu exceptia cheltuielilor normale de desfasurare a Campaniei (ex: internet pentru accesarea site-ului Campaniei).

## **IX SECTIUNEA 9. ACORDAREA PREMIILOR**

**9.1** Desemnarea castigatorilor premiilor acordate in cadrul Campaniei se va face prin tragere la sorti, ce va avea loc in urmatoarele conditii:

- tragerea la sorti va avea loc in termen de maximum 10 zile lucratoare de la data incheierii Campaniei, prin intermediul Organizatorului SC New View SRL;
- la tragerea la sorti vor participa toate inscrierile valabile efectuate de participanti in Perioada Campaniei, conform prezentului Regulament Oficial;
- tragerea la sorti se va realiza prin intermediul unui sistem electronic securizat de extragere, mai exact, tragerea la sorti presupune folosirea unui program de calculator cu distribuire si extragere aleatorie, care va selecta castigatorii si rezervele dintr-o baza de date ce contine toate inscrierile valide, conform prezentului Regulament Oficial;
- tragerea la sorti va avea loc in prezenta unui notar public sau a unui avocat, in Bucuresti.

Pentru premiile puse in joc, va exista o singura extragere prin care se vor desemna prin tragere la sorti 4 castigatori si 8 rezerve in urmatoarea ordine:

Primul Participant extras va fi pentru premiul constand in **Telefon Apple iPhone**, urmatorii 3 Participanti extrasi vor fi pentru premiile constand in **Voucher eMag in valoare de 1,000.00** iar urmatorii 8 Participanti extrasi vor fi rezerve pentru situatia in care vreun castigator nu este validat sau refuza sa primeasca premiul

In cazul in care, din orice motiv, un castigator extras nu poate fi validat, atribuirea premiului respectiv se va face rezervelor **in ordinea extragerii lor**, aceeasi procedura de validare aplicabila in cazul castigatorilor fiind aplicabila si in cazul rezervelor. In total, vor fi extrasi 4 castigatori si 8 rezerve.

## **X SECTIUNEA 10. PROCEDURA DE VALIDARE A CASTIGATORILOR SI INMANAREA PREMIILOR**

**10.1** Ulterior desemnarii castigatorilor, Organizatorul va incepe procesul de validare a acestora, ocazie cu care se va verifica indeplinirea conditiilor privind inscrierea Participantilor, precum si respectarea tuturor dispozitiilor prezentului Regulament.

**10.2** Participantii care au fost desemnati castigatori vor fi contactati prin intermediul adresei de e-mail utilizate la inscrierea in Campanie, in termen de 4 zile lucratoare de la data desemnarii lor drept castigatori, in intervalul orar 09:00 – 18:00; adresa de e-mail utilizata serveste pentru identificarea Participantilor si contactarea acestora. In cazul in care Participantul nu poate fi contactat, dupa cele 4 zile lucratoare se va trece la contactarea rezervelor.

**10.3.** Pentru a parcurge procesul de validare, Participantul va furniza Organizatorului, printr-un email la adresa [promo@newview.ro](mailto:promo@newview.ro), informatiile necesare identificarii si validarii lui. In cadrul e-mail-ului, Participantului i se va solicita ca in termen de maximum 3 zile lucratoare de la instiintarea sa ca fiind potential castigator sa completeze datele de contact necesare pentru procesul de validare si inmanare a premiilor si anume:

Participantul va trebui sa confirme ca are drept de participare conform Regulamentului si sa declare urmatoarele informatii: nume, prenume, data nasterii, numar de telefon, adresa de livrare.

✓ Ulterior verificarii datelor de contact si a dreptului de participare, Participantilor li se va solicita, prin intermediul adresei de e-mail utilizate la incrierea in Campanie, sa trimita copia cartii de identitate in termen de maximum 3 zile lucratoare, in cazul in care premiul depaseste pragul valoric de 600 LEI.

\* Solicitarea datelor privind actul de identitate (CI/BI) se va realiza in vederea indeplinirii obligatiilor prevazute de Codul Fiscal, mai precis de completare a Declaratiei 205 - Declaratia informativa privind impozitul retinut pe

veniturile cu regim de retenere la sursa, pe beneficiari de venit (in masura in care premiile acordate in cadrul prezentei Campanii depasesc pragul valoric de 600 LEI impus de Codul Fiscal).

✓ Trimiterea documentelor necesare validarii se realizeaza prin printr-un email la adresa [promo@newview.ro](mailto:promo@newview.ro), in termen de maximum 3 zile lucratoare de la data transmiterii lui.

✓ Daca Participantul nu trimite documentele solicitate in termen de 3 zile lucratoare de la instiintare acestuia ca fiind potential castigator, acesta va fi invalidat si se vor contacta rezervele, in ordinea desemnarii acestora.

✓ In urma verificarilor si a parcurgerii procesului de validare, Participantul va primi o confirmare a primirii documentelor si in cazul in care documentul/ele primit/e prezinta neregularitati, Participantul va fi anuntat si rugat sa retrimita documentul/ele.

✓ Dupa verificarea datelor primite de la Participant se va trece la etapa verificarii fotografiei incarcate a bonului/facturii desemnat/a castigator/castigatoare incarat/a pe [www.youtilpromo.ro](http://www.youtilpromo.ro) la inscrierea in Campanie astfel:

➤ Un bon fiscal/factura valida trebuie sa respecte Normele de aplicare a OUG 28/1999 actualizata 2018 si anume trebuie sa contina trei parti: antet, continut, parte finala si sa fie unic.

➤ Antetul contine: denumirea, codul fiscal al comerciantului, adresa de la locul de instalare a aparatului;

➤ Continutul bonului fiscal/factura contine: data (ziua, luna, anul în aceasta ordine), ora si minutul emiterii bonului fiscal; numarul de ordine al acestuia, la nivelul zilei de lucru; numele sau codul operatorului; denumirea fiecarui bun livrat sau a serviciului prestat; pretul sau tariful unitar; cantitatea; valoarea pe fiecare operatiune, inclusiv TVA, cu indicarea cotei acesteia; valoarea totala a bonului, inclusiv TVA; valoarea totala a TVA pe cote ale acesteia, cu indicarea nivelului de cota; valoarea totala a operatiunilor scutite de TVA; valoarea altor taxe care nu se cuprind in baza de impozitare a TVA, daca este cazul;

➤ Partea finala cuprinde logotipul si seria fiscala a aparatului/numarul aparatului de marcat electronic fiscal.

✓ Daca informatiile cuprinse pe bonul sau factura de cumparare respecta conditiile de validare descrise in prezentul Regulament, atunci potentialul castigator este validat final, este declarat Câștigător și va intra in posesia premiului conform prezentului Regulament.

**10.4** Dupa finalizarea procesului de validare, Participantul va fi informat de statusul validarii (valid/ invalid) in termen de 3 zile lucratoare. Castigatorii vor fi validati doar daca respecta toate prevederile prezentului Regulament.

**10.5** Imposibilitatea Participantului de a face dovada detinerii documentelor in original (in cazul in care exista suspiciuni de fraudă si Participantul declarat castigator nu poate prezenta bonul fiscal in original), constatarea unor neconcordante sau nerespectarea conditiilor de validare descrise in prezentul Regulament conduce la invalidarea Participantului, respectiv la pierderea dreptului de atribuire a premiului, fara nicio despagubire din partea Organizatorului.

**10.6** Daca un premiu nu se acorda ca urmare a neindeplinirii de catre Participant a uneia sau a mai multor conditii de validare, Organizatorul va desemna drept castigator, sub rezerva indeplinirii tuturor conditiilor prevazute de prezentul Regulament, prima rezerva in ordinea desemnarii acestora. Daca nici aceasta nu indeplineste conditiile necesare, se vor avea in vedere celelalte rezerve, in ordinea desemnarii acestora si se va relua procesul de notificare si validare descris anterior. Daca nici rezervele nu sunt validate, premiul nu se acorda si va ramane in proprietatea Organizatorului. Conditii de validare a rezervelor sunt aceleasi ca si in cazul Participantilor desemnati initial.

**10.7** Organizatorul isi rezerva dreptul de a nu acorda premiile daca Participantii desemnati castigatori nu indeplinesc conditiile de validare sau in cazul in care nu sunt suficiente inscrieri in Campanie pentru acordarea tuturor premiilor.

**10.8** In cazul in care castigatorii nu pot fi contactati/ refuza/ nu au putut fi gasiti la adresa in vederea livrării/ se afla in incapacitate de a intra in posesia premiului, atribuirea premiului se va face catre rezerve, in ordine extragerii lor.

**10.9** Anuntarea castigatorilor se va realiza prin publicarea acestora pe [www.youtilpromo.ro](http://www.youtilpromo.ro) si pe [www.ro.pg.com/regulamente](http://www.ro.pg.com/regulamente) intr-o sectiune special dedicata acestei Campanii in termen de maxim 30 zile lucratoare de la data validarii acestora.

**10.10** Premiul constand in **Telefon mobil Apple iPhone** va fi expedit castigatorului la adresa indicata de catre acesta in procesul de validare, pe cheltuiala Organizatorului, de maximum 2 ori, prin curier privat, ulterior incheierii procesului de validare a castigatorilor, dar nu mai tarziu de 60 de zile lucratoare de la data publicarii castigatorilor pe [www.youtilpromo.ro](http://www.youtilpromo.ro) si <https://ro.pg.com/regulamente/>.

**10.11** Premiile constand in **Vouchere eMag in valoare de 1000 LEI** vor fi transmise castigatorilor sub forma unui cod unic prin , pe e-mail, intr-un fisier securizat cu parola prin sms la adresa de email cu care s-au inscris in concurs ulterior incheierii procesului de validare a castigatorilor, dar nu mai tarziu de 60 de zile lucratoare de la data publicarii castigatorilor pe [www.youtilpromo.ro](http://www.youtilpromo.ro) si <https://ro.pg.com/regulamente/>.

**10.12** Premiul constand in Telefon mobil Apple Iphone va fi predat catre castigator pe baza unui proces verbal, in doua exemplare, semnat si completat de castigator. Refuzul de a semna orice document ce atesta atribuirea efectiva a premiului catre un castigator conduce la pierderea dreptului castigatorului de a intra in posesia premiului. Premiile constand in vouchere e-MAG vor fi predate catre castigator pe baza unui proces verbal trimis in format electronic, impreuna cu codul unic, ce va trebui completat de catre castigator si trimis inapoi la Organizator ca raspuns la mailul primit. Refuzul de a trimite procesul verbal completat cu datele castigatorului conduce la pierderea dreptului castigatorului de a intra in posesia premiului.

**10.13** In cazul in care premiile sunt refuzate de catre castigator sau acestia nu au putut fi gasiti la adresa in vederea livrarii, premiile raman in posesia Organizatorului care poate dispune liber de acestea in maniera pe care o va considera necesara sau potrivita intereselor sale.

## **XI. SECTIUNEA 11. LIMITAREA RASPUNDERII**

**11.1** Organizatorul este indreptatit sa ia toate masurile necesare in caz de tentativa de fraudare a sistemului, abuz sau orice alte tentative care ar putea afecta imaginea acestei Campanii, precum si a Organizatorului si/ sau P&G. Orice incercare de fraudare se soldeaza cu eliminarea Participantului in cauza din Campanie si cu sesizarea organelor de cercetare penala, Organizatorul urmand sa informeze respectivul participant cu privire la aceasta decizie.

**11.2** In eventualitatea unei dispute asupra validitatii unei inscrieri in cadrul acestei Campanii, decizia Organizatorului este definitiva.

**11.3** Organizatorul nu isi asuma responsabilitatea pentru:

- ✓ Inregistrările/ Participările online ce contin un email scris gresit
- ✓ Inregistrările online trimise in afara Perioadei Campaniei mentionate mai sus;
- ✓ E-mailurile trimise de Organizator precum si de si Agentiile care ofera servicii in aceasata Campanie, dar care nu au fost primite de catre Participanti din motive tehnice, din cauza faptului ca acestia nu si-au verificat inclusiv folderul Spam/Junk al contului de email sau independente de vointa Organizatorului;
- ✓ Inscriserile online care nu contin toate campurile obligatorii;
- ✓ Eventualele erori aparute in inregistrarea in Campanie pe siteul [www.youtilpromo.ro](http://www.youtilpromo.ro) sau in crearea contului de Membru Youtil pe <https://youtil.ro>
- ✓ Eventualele dispute legate de adresa de e-mail inscrisa in Campanie;
- ✓ Erorile in datele furnizate de catre Participant. Acuratetea datelor de contact precum si ale celor bancare nu atrage raspunderea Organizatorului, fiind in responsabilitatea exclusiva a participantilor. Ca atare, Organizatorul nu are nici un fel de obligatie in cazul furnizarii de catre participanti a unor date eronate care au dus la imposibilitatea identificarii participantului. Imposibilitatea participantilor de a intra in posesia banilor din motive independente de Organizator;
- ✓ Cazurile in care participantul nu respecta conditiile de validare detaliate in prezentul Regulament Oficial;
- ✓ Situatiile in care adresa de email utilizata pentru inscriere nu poate fi folosita (de exemplu: adresa email gresita) si ca atare Organizatorul nu poate contacta participantul la Campanie;
- ✓ Situatiile in care consumatorii achizitioneaza in perioada Campaniei produse neparticipante la Campanie;
- ✓ Organizatorul nu va fi raspunzator pentru niciunul dintre prejudiciile ce ar putea fi suferite de catre castigator in legatura cu premiile castigate, indiferent de natura acestor prejudicii cu exceptia situatiilor expres prevazute de lege si care ar institui o astfel de raspundere;
- ✓ Organizatorul nu va fi responsabil pentru intarzierile in livrarea/ inmanarea premiilor cauzate de intarzieri in prestarea serviciilor de catre furnizorii acestuia (de ex. furnizorii de servicii de curierat);
- ✓ Organizatorul nu va fi facut responsabil de starea premiului ulterior inmanarii acestuia catre castigator si semnarii procesului verbal de predare-primire premiu. Organizatorul se face responsabil de premiu doar pana in momentul predarii lui catre castigator.



**11.4** Organizatorul nu raspunde in niciun fel pentru daunele directe sau indirecte care rezulta din inscrierea la Campanie cu exceptia cazului in care acestea se datoreaza unor acte de neglijenta grava sau unor acte intentionate de care este responsabil Organizatorul.

**11.5** Orice eroare si/sau omisiune cu privire la datele personale furnizate Organizatorului nu atrage raspunderea acestuia, acuratetea datelor de contact furnizate de Participanti fiind in responsabilitatea exclusiva a acestora. Organizatorii nu sunt responsabili nici in cazul in care un Participant desemnat validat nu poate fi contactat din cauza numelui, prenumelui, adresei de email incorecte / incomplete.

## **XII. SECTIUNEA 12. PRELUCRAREA DATELOR CU CARACTER PERSONAL**

**12.1** Datele personale ale participantilor la Campanie sunt prelucrate in conformitate cu informatiile prezentate in Anexa 1 "Nota de Informare" la prezentul Regulament Oficial.

**12.2** Totodata, solicitarile privitoare la prelucrarea datelor cu caracter personal in legatura cu Campania se pot depune conform indicatiilor din Anexa 1 la prezentul Regulament Oficial.

## **XIII. SECTIUNEA 13. TAXE SI IMPOZITE**

**13.1** Organizatorul Campaniei nu este raspunzator pentru plata taxelor, impozitelor sau a altor obligatii fiscale legate de premiul oferit, cu exceptia impozitului pe venit cu retinere la sursa, aplicabil veniturilor individuale provenite din premii, impozit pe care Organizatorul Campaniei este obligat sa il calculeze, sa il retina si sa il transfere la bugetul de stat conform prevederilor Legii nr. 227/2015 privind Codul Fiscal, daca este cazul.

**13.2** Orice alte obligatii de natura fiscala sau de orice alta natura in legatura cu premiul sunt in sarcina exclusiva a castigatorilor.

## **XIV. SECTIUNEA 14. INCETAREA/ INTRERUPEREA CAMPANIEI. FORTA MAJORA**

**14.1** Campania poate inceta inainte de implinirea perioadei prevazute in cazul producerii unui eveniment ce constituie forta majora, inclusiv in cazul imposibilitatii Organizatorului, din motive independente de vointa sa, de a asigura desfasurarea in bune conditii a Campaniei.

Forta majora inseamna orice eveniment care nu poate fi prevazut, controlat sau remediat de catre Organizator, inclusiv imposibilitatea Organizatorului din motive independente de vointa sa si a carui aparitie il pune pe acesta din urma in imposibilitatea de a-si indeplini obligatiile asumate prin Regulament.

**14.2** Campania mai poate inceta inainte de implinirea perioadei stabilite ori poate fi suspendata oricand in baza liberei decizii a Organizatorului, cu conditia ca acesta sa comunice in prealabil o astfel de situatie si cu respectarea prevederilor Regulamentului.

## **XV. SECTIUNEA 15. CONTESTATII SI LITIGII**

**15.1** Participantii pot depune contestatii in legatura cu Lista participantilor validati prin email la adresa [suport@youtilpromo.ro](mailto:suport@youtilpromo.ro) in termen de maximum 10 (zece) zile lucratoare de la data publicarii participantilor validati. Dupa aceasta data, nicio contestatie nu va mai fi luata in considerare de catre Organizator sau agentia responsabila pentru sesizari. Contestatiile vor fi solutionate in termen de 15 zile lucratoare de la data depunerii acestora si un raspuns scris va fi comunicat Participantului la adresa de e-mail indicata. In emailul de depunere a contestatiei trebuie precizat si "Numarul de Referinta" comunicat la sfarsitul inregistrarii in Campaniei si care se regaseste totodata si in emailul primit dupa finalizarea intregului proces de inregistrare in Campanie.

**15.2** Eventualele litigii aparute intre Organizator sau agentia responsabila si Participanti, cu privire la orice aspect legat de desfasurarea Campaniei, se vor solutiona pe cale amiabila, iar in cazul in care aceasta nu va fi posibila, litigiile vor fi solutionate in instantele judecatoresti romane competente.

Prezentul Regulament Oficial a fost semnat si autentificat intr-un exemplar original care va ramane in arhiva notarului public si in 4 exemplare astazi, .....

Semnatura Organizator:

**ANEXA nr. 1** la Regulamentul Oficial al Campaniei Promotionale  
**“La Doi Pasi si Ariel te premiaza - Ianuarie”**  
**Campanie promotionala pentru consumatori**  
**Perioada campaniei: 2 Ianuarie 2024 – 31 Ianuarie 2024**

**Nota de Informare privind prelucrarea datelor personale ale participantilor**  
**in cadrul Campaniei “La Doi Pasi si Ariel te premiaza - Ianuarie”**

**1. Date privind Operatorul de date cu caracter personal si Imputernicitii sai**

Prin prezenta anexa va aducem la cunostinta modul in care PROCTER&GAMBLE DISTRIBUTION S.R.L. si imputernicitii sai prelucreaza datele dumneavoastra cu caracter personal si in care asigura protectia acestora, conform legislatiei aplicabile in materie, inclusiv Regulamentul (UE) 2016/679 privind protectia persoanelor fizice in ceea ce priveste prelucrarea datelor cu caracter personal si privind libera circulatie a acestor date si de abrogare a Directivei 95/46 / CE (RGPD).

In vederea desfasurarii Campaniei, datele cu caracter personal ale Participantilor vor fi prelucrate de catre:

**Procter & Gamble Distribution SRL**, cu sediul in Bucuresti, Bd. Dimitrie Pompei nr. 9-9A, Sector 2, inregistrata la Registrul Comertului sub nr. J40/11908/2005, CUI RO 17756999 (denumita in continuare "**Operatorul**"), persoana juridica romana, in calitate de **Operator de Date**,

prin intermediul:

- **NEW VIEW S.R.L.**, cu sediul social în București, Str. Foisorului nr. 122-124, sc. A, etj 3, ap. 21, sector 3, punct de lucru Str. Olari, nr.12B, având J40/1508/2007,C.U.I. RO 20803268, nr. de telefon: 031.103.80.63, agentie care este Organizatoarea Campaniei, in calitate de **Imputernicit al Operatorul P&G**,

Datele de contact ale Imputernicitului pentru nelamuriri sau exercitarea drepturilor de catre persoanele vizate cu privire la datele cu caracter personal sunt urmatoarele :

Email: [promo@newview.ro](mailto:promo@newview.ro)

Cerere scrisa la adresa: str. Olari, nr.12B, sector 2, Bucuresti

precum si

- **JustSnap GMBH**, o societate din UE, Germania, cu sediu social in Berlin Brandenburgische Strasse 86/87, Nr inregistrare HRB188237B, Cod nr Taxe DE 313123639 agentie furnizoare a platformei tehnologice utilizate în organizarea Campaniei, in calitate de **Imputernicit al Operatorului P & G**

**2. Categoriile de date cu caracter personal prelucrate in cadrul Campaniei**

In cadrul Campaniei, Operatorul , direct sau prin intermediul Imputernicitilor New View SRL, si JustSnap GMBH, va prelucra de la participantii urmatoarele categorii de date cu caracter personal:

Pentru toti **Participantii** la Campanie pe Site-ul Campaniei, in vederea incrierii in Campanie, vor fi prelucrate:

- nume si prenume
- adresa de e-mail
- parola aferenta contului de utilizator pe platforma [www.youtilpromo.ro](http://www.youtilpromo.ro)
- bonul fiscal/factura eligibil/a

Pentru a putea participa si pentru a putea fi inscrisa in Campanie, persoana vizata trebuie sa fie de acord cu prelucrarea datelor sale cu caracter personal.

Prin participarea la Campanie, Participantii confirmă cunoașterea prevederilor Regulamentului oficial și își exprimă acordul în privința acestora și cu privire la includerea datelor personale în baza de date a Operatorului, în scopurile prezentate mai jos.

Participand la aceasta Campanie, Participantii declara ca au citit si au luat la cunostinta si sunt de acord cu Termenii, conditiile si Politica de confidentialitate a Procter & Gamble aflata la urmatoarea adresa: [https://www.pg.com/privacy/romanian/privacy\\_statement.shtml](https://www.pg.com/privacy/romanian/privacy_statement.shtml).

**3. Scopul prelucrării**

Datele cu caracter personal ale participantilor la Campanie vor fi prelucrate de catre Organizator, direct sau prin intermediul Imputernicitilor, in vederea:

- (i) organizarii si desfasurarii Campaniei;
- (ii) participarii la Campanie a persoanelor vizate;
- (iii) desemnarii, contactarii si validarii participantilor;
- (iv) solutionarii cererilor participantilor la Campanie - Operatorul va utiliza aceste date pentru a raspunde eventualelor solicitari, cerinte, reclamatii, sau oricaror altor intrebari.

#### **4. Temeiul juridic al prelucrării**

Datele cu caracter personal vor fi prelucrate in principal in temeiul consimtamantului participantilor la Campanie de a se inscrie si de a participa la prezenta Campanie cu respectarea si acceptarea prevederilor Regulamentului oficial.

Datele cu caracter personal vor fi prelucrate si in temeiul interesului legitim al Operatorului, cum ar fi: exercitarea sau apararea drepturilor sau intereselor noastre sau ale altor persoane inaintea instantelor de judecata, a executorilor judecatoresti, a notarilor publici, a altor autoritati publice, a tribunalelor arbitrale, a mediatorilor sau a altor organisme publice sau private care soluționează dispute, a avocatilor, consultantilor nostri etc.

Daca in cadrul acestei Campanii se vor acorda premii cu valoare mai mare de 600 RON, CNP-ul participantilor se va prelucra in scopul indeplinirii obligatiilor fiscale ale Operatorului, va fi folosita exclusiv in vederea indeplinirii obligatiilor prevazute de Codul Fiscal, mai precis de completare a Declaratiei 205 - Declaratia informativa privind impozitul retinut pe veniturile cu regim de retinere la sursa, pe beneficiari de venit).

Refuzul participantilor la Campanie de a furniza datele cu caracter personal si/sau de a permite prelucrarea acestora determina imposibilitatea organizarii si desfasurarii Campaniei, participarii la Campanie si oferirii premiilor, precum si imposibilitatea realizarii intereselor legitime ale Operatorului.

Operatorul nu ia decizii bazate exclusiv pe prelucrarea automata a datelor participantilor la Campanie (inclusiv crearea de profiluri) care sa produca efecte juridice cu privire la acestia sau care sa ii afecteze intr-un mod similar într-o masura semnificativa.

#### **5. Destinatarii datelor cu caracter personal**

Datele cu caracter personal colectate in cadrul Campaniei de catre P&G , vor fi dezvaluite Imputernicitului New View, Imputernicitului JustSnap GMBH, precum si autoritatilor, prin intermediul Operatorului, in cazurile in care Operatorul sau Imputernicitii trebuie sa respecte obligatiile impuse de legislatia in vigoare.

De asemenea, datele personale vor fi transferate ulterior, daca e necesar, de catre Operator catre alte companii ale grupului Procter & Gamble sau operatori sau parteneri din strainatate ai Procter & Gamble, din state membre sau ne-membre ale Uniunii Europene, inclusiv Statele Unite ale Americii, in scopul stocarii lor pe server si contactarii in scopul mentionat in prezentul Regulament.

Datele personale vor mai putea fi dezvaluite, numai in masura in care este necesar, urmatoarelor categorii de terti: Imputernicitului pentru marketing direct al Procter&Gamble Distribution, in cazul in care participantii au optat sa primeasca informatii in viitor din partea Procter&Gamble Distribution, societati afiliate Imputernicitilor New View SRL si JustSnap GMBH, societati care furnizeaza produse si servicii Operatorului sau Imputernicitilor, cum ar fi banci, furnizori de sisteme IT si furnizorii de servicii de asistenta aferenti, inclusiv furnizorii de servicii de telecomunicatii, realizare copii de rezerva si recuperare in caz de dezastru, servicii de securitate informatica; alte entitati cum ar fi autoritati de reglementare, contabili, auditori, avocati sau alti experti externi, in cazul in care activitatea lor necesita aceste informatii.

Tertii carora le sunt transmise sau puse la dispozitie informatiile personale ale participantilor, in temeiul paragrafelor de mai sus, sunt limitati (prin lege si prin contract) cu privire la modul in care pot folosi aceste date. Operatorul se asigura ca orice terti carora le sunt divulgate voluntar date cu caracter personal sunt supusi obligatiilor de confidentialitate si securitate in acord cu prezenta nota de informare si legislatia aplicabila.

Cu exceptia celor detaliate mai sus, Operatorul nu va divulga vreunui tert vreo parte din datele personale prelucrate in legatura cu Campania, fara a anunta persoanele vizate, sau, daca este cazul, fara a obtine in prealabil consimtamantul acestora.

#### **6. Perioada de stocare a datelor cu caracter personal**

Datele cu caracter personal ale Participantilor vor fi stocate de catre Operator si/ sau de catre Imputernicitii acestuia: New View, si JustSnap GMBH timp de 30 de zile calendaristice de la livrarea/ oferirea/transferul premiilor, cu exceptia situatiilor in care au fost formulate reclamatii cu privire la acestea, caz in care datele doar acelor participanti la Campanie vor fi pastrate pana la solutionarea acestor reclamatii. Datele cu caracter personal

ale Participantilor nu sunt utilizate in niciun alt scop, pana la momentul distrugerii acestora, exceptand participarea la Campanie.

La expirarea perioadei de stocare a datelor cu caracter personal, Operatorul va sterge/distruge aceste date de pe mijloacele de prelucrare si stocare, impunand Imputernicitorilor obligatii similare.

## 7. Drepturile persoanelor vizate

In vederea asigurarii unei prelucrari echitabile si transparente, Operatorul asigura participantilor, pe durata Campaniei, urmatoarele drepturi:

- (i) dreptul de informare;
- (ii) dreptul de retragere a consimtamantului cu privire la prelucrare, in orice moment, fara ca aceasta sa afecteze legalitatea prelucrării efectuate pe baza consimtamantului inainte de retragerea acestuia;
- (iii) dreptul de a solicita accesul la datele cu caracter personal;
- (iv) dreptul de a solicita rectificarea datelor cu caracter personal;
- (v) dreptul de a solicita stergerea datelor cu caracter personal
- (vi) dreptul la restrictionarea prelucrării;
- (vii) dreptul de a se opune prelucrării, exceptand cazul in care dispozitii legale prevad contrariul;
- (viii) dreptul la portabilitate a datelor;
- (ix) dreptul de a nu face obiectul unei decizii bazate exclusiv pe prelucrarea automată inclusiv crearea de profiluri;
- (x) dreptul de a depune o plangere in fata Autoritatii Nationale de Supraveghere a Prelucrării Datelor cu Caracter Personal.

Participantii isi pot exercita drepturile mentionate anterior sau pot adresa orice intrebare despre oricare dintre aceste drepturi sau orice prevedere din aceasta informare sau despre oricare alte aspecte ale prelucrării datelor privitoare la acestia fie printr-o cerere scrisa, datata, semnata si adresata Imputernicitorului New View, la adresa: Str. Olari, nr. 12B, sector 2, Bucuresti sau prin transmiterea acesteia la adresa de e-mail: [promo@newview.ro](mailto:promo@newview.ro) .

De retinut:

- **Perioada de timp:** Termenul de raspuns pentru solicitarile persoanelor vizate este de 30 de zile calendaristice, ce poate fi prelungit, in cazul unor motive specifice legate de anumite cerinte legale sau de complexitatea cererii, cu o perioada suplimentara de 2 luni.
- **Imposibilitatea identificării:** in anumite cazuri, persoanele vizate nu pot fi identificate in baza elementelor de identificare furnizate in cerere. In astfel de cazuri, daca persoana nu poate fi identificata drept persoana vizata, Imputernicitorul nu poate da curs solicitării respectivei persoane, cu exceptia cazului in care ofera Imputernicitorului informatii suplimentare care sa permita identificarea.

## 8. Securitatea datelor cu caracter personal

Operatorul se obliga sa implementeze masuri tehnice si organizatorice adecvate in vederea asigurării unui nivel de securitate corespunzator datelor cu caracter personal apartinand participantilor la Campanie. Operatorul se obliga sa impuna Imputernicitorilor obligatii similare. La evaluarea nivelului adecvat de securitate se va tine seama in special de riscurile prezentate de prelucrarea datelor cu caracter personal, generate in special, in mod accidental sau ilegal, de distrugerea, pierderea, modificarea, divulgarea neautorizata sau accesul neautorizat la datele cu caracter personal transmise, stocate sau prelucrate.

Prin participarea la Campanie, participantii isi exprima acordul cu privire la furnizarea datelor cu caracter personal catre Operator/ Imputerniciti, in scopul includerii acestor date cu caracter personal in baza de date a Operatorului operata de catre Imputerniciti, in scopul participării la Campanie, identificării si validării participantilor, oferirii premiilor

## 9. Modificarea politicii de prelucrare a datelor cu caracter personal

Operatorul are dreptul de a modifica prezenta Anexa 1 la Regulament oricand pe durata desfasurării Campaniei, numai in cazul in care se descopera masuri mai eficiente pentru protejarea si securizarea datelor cu caracter personal ale persoanelor vizate sau se modifica alte informatii cuprinse in aceasta si fara a afecta drepturile si

libertatile acestora. Orice astfel de modificare va fi publicata pe site-ul Operatorului si/ sau al Campaniei, respectiv va fi adusa la cunostinta Participantilor prin aceleasi mijloace prin care au fost incunostintate cu privire la Regulament.

#### **10. Alte prevederi**

Datele personale ale participantilor la Campanie vor fi prelucrate in conformitate cu legislatia aplicabila in domeniul protectiei datelor cu caracter personal, in mod particular in conformitate cu prevederile Regulamentului nr. 679/2016 privind protectia persoanelor fizice in ceea ce priveste prelucrarea datelor cu caracter personal si privind libera circulatie a acestor date si cu celelalte prevederi legale aplicabile in domeniu.



**ANEXA nr. 2 la Regulamentul Oficial al Campaniei Promotionale  
“La Doi Pasi si Ariel te premiaza - Ianuarie”  
Campanie promotionala pentru consumatori  
Perioada campaniei: 2 Ianuarie 2024 – 31 Ianuarie 2024  
Produce Participante la Campanie**

Description	Item EAN
ARIEL LT C&S 3X(21X23.8G) AM145 AR SEE	8001090312822
ARIEL LT MS 6X(14X25.2G) AM118 AR SEE	8001090313782
ARIEL LT C&S 6X(14X23.8G) AM118 AR SEE	8001090314529
ARIEL LT TOL 6X(14X23.8G) AM118 AR SEE	8001090314680
ARIEL LT SENS 6X(14X24.2G) AM118 AR SEE	8001090314734
ARIEL UNIV+(B8)5X1.95KG 30SC DS CE/SEE	8001090320520
ARIEL COLOR+ (B8)5X1.95KG 30SC DS CE/SEE	8001090320575
ARIEL COLOR 5X1.1L/20SC ARC BLK	8001090783202
ARIEL SENSIT 5X1.1L/20SC ARC BLK	8001090783127
ARIEL MOUNT SPR 5X1.1L/20SC ARC BLK	8001090782267
ARIEL TOL COLOR 5X1.1L/20SC ARC BLK	8001090782502
ARIEL LQ COLOR 5X1.1L/20 SRP ARC SEE	8001090783202
ARIEL MNT SP 5X1.1L/20SC ARC SRP KF BLK	8001090782267
ARIEL SENSIT 4X2.2L/40SC ARC BLK	8001090783165
ARIEL COLOR 4X2.2L/40 ARC BLK	8001090783240
ARIEL MOUNT SPR 4X2.2L/40SC ARC BLK	8001090782380
ARIEL TOL COLOR 4X2.2L/40SC ARC BLK	8001090782540
ARIEL LQ COLOR 4X2.2L/40SC SRP ARC BLK	8001090783240
ARIEL COLOR 4X2.75L/50 ARC BLK	8001841278124
ARIEL COL 3X3.30L/60 ARC BLK	8001090783288
ARIEL MOUNT SPR 3X3.30L/60 ARC BLK	8001090782465
ARIEL COLOR 3X4.40L/80 ARC CE/BLK	8001090791719
ARIEL MOUNT SPR 3X4.40/80 ARC CE/BLK	8001090790866
ARIEL MOUNT SPR 3X4.95L/90 ARC BLK	8001841683492
ARIEL COLOR 3X4.95L/90 ARC BLK	8001841683454
ARIEL TOL COLOR 3X3.30L/60 ARC BLK	8001090782625
ARIEL TOL COLOR 3X4.40/80 ARC BLK	8001090791108
ARIEL EC 5X0.935L/17SC ARC BLK	8001090676207
ARIEL LQ EC 3X3.74L/68SC ARC BLK	8001090676269
ARIEL CARE 5X0.935/17SC ARC BLK	8001090676313
ARIEL CARE 5X1.87/34SC ARC BLK	8001090676337
ARIEL CARE 4X2.805/51SC ARC BLK	8001090676399
ARIEL BLACK 5X0.935/17SC ARC BLK	8001090676474
ARIEL BLACK 5X1.87/34SC BLK	8001090679079
ARIEL UNIVERSAL+ 5X1.65/30SC ARC BLK	8006540591413
ARIEL COLOR+ 5X1.65/30SC ARC BLK	8006540591444
ARIEL SENSIT 4X2.2L/40SC SRP ARC RO/BG	8001090783165
ARIEL MNT SP 4X2.2L/40SC SRP ARC RO/BG	8001090782380
ARIEL TOL COLOR 4X2.2L/40 ARC SRP RO/BG	8001090782540
ARIEL MS B15H 1X6KG 60SC ART GB BLK	5413149260337

ARIEL TOLCFR B15H 1X6KG 60SC ART GB BLK	5413149644243
ARIEL LS OXI B8H 7X2.5KG ART GB BLK	8001090746948
ARIEL MS B15H 1X7KG 70SC ART GB BLK	5413149824126
ARIEL TOLCF (SX360)1X4.5KG 45SC AR RK BK	8001090769930
ARIEL W&C (B15) 1X8KG 80SC ART RK BLK	4015400979920
ARIEL TOLCF (SO430)1X6.6KG 66SC AR RK BK	8001090769893
ARIEL TOLCFR (B8) 6X2KG 20SC ART RK BLK	5413149644021
ARIEL TOLCFR (B15) 1X7KG 70SC ART RK BLK	5410076797462
ARIEL TOLCFR (B15) 1X8KG 80SC ART RK BLK	5413149644366
ARIEL MS (B8) 4X3KG 30SC ART RK BLK	5413149260276
ARIEL COLOR (B15) 4X4KG 40SC ART RK BLK	5413149260757
ARIEL TOL COLF (B8) 4X3KG 30SC ART RK BL	4084500358751
ARIEL MS (B15) 4X4KG 40SC ART RK BLK	5413149260306
ARIEL COL (B15) 1X8KG 80SC ART RK BLK	8001090754837
ARIEL MS (B8) 6X2KG 20SC ART RK BLK	5413149260245
ARIEL COL (B8) 6X2KG 20SC ART RK BLK	5413149260665
ARIEL COL (WB410)1X8.5KG ARCLTDED RK BK	8001090754387
ARIEL TOLCFR B17 1X13KG 130SC ART GB BLK	
ARIEL TOLCFR B15 1X11KG 110SC ART GB BLK	
ARIEL TOLCFR B15 1X10KG 100SC ART GB BLK	
ARIEL W&C B15 1X10KG 100SC ART GB BLK	
ARIEL W&C B17 1X13KG 130SC ART GB BLK	
ARIEL EC 5X1.87/34SC ARC BLK	8001090678843
ARIEL LS OXI B8H 10X1.7KG ART GB BLK	8001090747099
ARIEL LT MS 2X(65X25.2G) 2 XL AR SEE	8001090829429
ARIEL LT C&S 3X(37X23.8G) B135 AR SEE	8001090829474
ARIEL LT MS 3X(37X25.2G) B135 AR SEE	8001090829542
ARIEL LT TOL COL 3X(37X23.8G)B135 AR SEE	8001090829511
ARIEL LT TOL 3X(28X23.8G) B110 AR SEE	8001090764232
ARIEL LT C&S 2X(80X23.8G) 2 XL AR SEE	8001090829603
ARIEL LT MS 3X(29X25.2G) B110 AR SEE	8001090829634
ARIEL LT MS 3X(33X25.2G) B110 AR SEE	8001090830302
ARIEL LT COL 6X(10X23.8G) AR SEE ART ED	8001090830319
ARIEL LT C&S 3X(29X23.8G) B110 AR SEE	8001090830340
ARIEL LT REG 1X(2X50X25.2G) 1 XL AR SEE	8001090830333
ARIEL LT MS 2X(72X25.2GR) 2 XL AR SEE	8001090830524
ARIEL LT MS 2X(51X25.2GR)1 XL AR SEE	8001090830555
ARIEL LT MS 6X(12X25.2G) AM105 AR SEE	8001090830777
ARIEL LT C&S 3X(38X23.8G) B135 AR SEE	8001090830760
ARIEL LT C&S 2X(58X23.8GR) 2 XL AR SEE	8001090831972
ARIEL LT C&S 2X(51X23.8GR) 1 XL AR SEE	8001090833419
ARIEL LT MS 3X(28X25.2G) B110 AR SEE	8001090773227
ARIEL LT MS 3X(43X25.2G) 0.5 XL AR SEE	8001090833556
ARIEL LT C&S 6X(12X23.8G) AM105AR SEE	8001090833693
ARIEL LT C&S 3X(43X23.8G) 0.5 XL AR SEE	8001090833747
ARIEL LT COL LTED 2X(62X23.8G)2 XL ARSEE	8001090837950
ARIEL LT BLACK 4X(22X21.3G)AROK TZ SEEM2	8001090838667
ARIEL LT BLACK 4X(30X21.3G)AROK TZ SEEL0	8001090838711
ARIEL LT +FIB TZ 4X(30X25.2G)LW AROK SEE	8001090838988

ARIEL LT +FIB TZ 4X(22X25.2G)LW AROK SEE	8001090839022
ARIEL LT XTRCL 4X(10X27.2G)AROK TZ SEES1	8001090839893
ARIEL LT UNST 4X(22X25.1G)AROK TZ SEE M2	8001090840349
ARIEL LT XTRCL 4X(29X27.2G)AROK TZ SEEL0	8001090840424
ARIEL LT +FIB TZ 4X(29X25.2G)LW AROK SEE	8001090840554
ARIEL LT XTR CL 2X(75X27.2G)2 XL AROKSEE	8001090841414
ARIEL LT UNS 4X(30X25.1GR) TZ AROK SEEL0	8001090841728
ARIEL LT UNS P 4X(22X25.1G)AROK TZ SEEM2	8001090842299
ARIEL LT UNS P 4X(30X25.1GR)TZ AROKSEEL0	8001090842510
ARIEL COL+(B8)5X1.95KG 30SC DSARC CE/SEE	8001090320575
ARIEL UNIV+(B8)5X1.95KG30SC DSARC CE/SEE	8001090320520
ARIEL LT XTRCL 4X(30X27.2G)AROK TZ SEEL0	8001090848307
ARIEL LT UNS 2X(45X25.1GR)AROK SEE 1 XL	8001090850447
ARIEL LT XTRCL 4X(22X27.2G)AROK TZ SEEM2	8001090850485
ARIEL LTB COL XL 1X(2X54X23.8G)AR WER MP	8001090884787
ARIEL LT OR XL 1X(2X54X25.2G)AR LW WE MP	8001090884800
ARIEL LT TOL 6X(12X23.8G) AM105 AR SEE	8001090978899
ARIEL LT SENS 3X(28X24.2G) B110 AR SEE	8006540073643
ARIEL LT MS 3X(38X25.2G) B135 AR SEE	8001090830807
ARIEL LT MS 2X(58X25.2GR) 2 XL AR SEE	8001090832153
ARIEL LT C&S 3X(28X23.8G) B110 AR SEE	8001090764058
ARIEL LT XTR CL 2X(45X27.2) XL AROKTZSEE	8001090316103
ARIEL EC 5X0.935L/17SC ARC BIT BLK	8001090676207
ARIEL EC 3X3.74L/68SC ARC BIT BLK	8001090676269
ARIEL EC 5X1.87/34SC ARC BIT BLK	8001090678843
ARIEL LT UNI+ 4X(22X27.3G) M2 AR TZ SEE	8006540739723
ARIEL LT COL+ 4X(22X26.3G) M2 AR TZ SEE	8006540739693
ARIEL LT ACT 4X(12X25.1G) AROKSEE TZ S2	8006540820117
ARIEL LT BLCK 4X(12X21.3G) AROKSEE TZ S2	8006540820186
ARIEL LT UNS 4X(12X25.1G) AROKSEE TZ S2	8006540820131
ARIEL LS OXI B8H 5X3.4KG ART GB BLK	8006540828069
ARIEL LS OXI B15H 1X6.8KG ART GB BLK	8006540828076
ARIEL LT +FIB TZ 4X(12X25.2G)LW AROK SEE	8006540820049
ARIEL LT XTRCL 4X(12x27.2G)AROKSEE TZ S2	8006540820216
ARIEL LT UNS P 4X(12X25.1G)AROKSEE TZ S2	8006540820278
ARIEL TOL COLOR 3X4.40/80 QS BLK	8001090791108
ARIEL COLOR 5X0.935L/17 QS BLK	8001841679341
ARIEL MS 5X0.935L/17 CS QS BLK	8001841679303
ARIEL MOUNT SPR 3X4.95L/90 QS BLK	8001841683492
ARIEL COLOR 3X4.95L/90 QS BLK	8001841683454
ARIEL MOUNT SPR 3X4.40/80 QS BLK	8001090790866
ARIEL MOUNT SPR 3X3.30L/60 QS BLK	8001090782465
ARIEL COLOR 3X4.40L/80 QS BLK	8001090791719
ARIEL COLOR 3X3.30L/60 QS BLK	8001090783288
ARIEL TOL COLOR 3X3.30L/60 QS BLK	8001090782625
ARIEL COLOR 4X2.75L/50 QS BLK	8001841278124
ARIEL TOL COLOR 4X2.2L/40 QS SRP RO/BG	8001090782540
ARIEL MNT SP 4X2.2L/40SC SRP QS RO/BG	8001090782380
ARIEL LQ COLOR 4X2.2L/40SC QS SRP BLK	8001090783240

ARIEL SENSIT 4X2.2L/40SC QS SRP RO/BG	8001090783165
ARIEL TOL COLOR 4X2.2L/40SC QS BLK	8001090782540
ARIEL MOUNT SPR 4X2.2L/40SC QS BLK	8001090782380
ARIEL COLOR 4X2.2L/40 QS BLK	8001090783240
ARIEL SENSITIVE 4X2.2L/40SC QS BLK	8001090783165
ARIEL MNT SP 5X1.1L/20SC QS SRP KF BLK	8001090782267
ARIEL MOUNT SPR 5X1.1L/20SC QS BLK	8001090782267
ARIEL TOL COLOR 5X1.1L/20SC QS BLK	8001090782502
ARIEL SENSITIVE 5X1.1L/20SC QS BLK	8001090783127
ARIEL COLOR 5X1.1L/20SC QS BLK	8001090783202
ARIEL COLOR+ 4X1.5/30SC QS BLK	8700216045704
ARIEL UNIVERSAL+ 4X1.5/30SC QS BLK	8700216045766
ARIEL BLACK 5X1.87/34SC QS BLK	8001090679079
ARIEL BLACK 5X0.935/17SC QS BLK	8001090676474
ARIEL EC 5X1.87/34SC QS BLK	8001090678843
ARIEL CARE 5X1.87/34SC QS BLK	8001090676337
ARIEL CARE 5X0.935/17SC QS BLK	8001090676313
ARIEL LQ EC 3X3.74L/68SC QS BLK	8001090676269
ARIEL EC 5X0.935L/17SC QS BLK	8001090676207
ARIEL LT +UNS P 4X(12X22.0G)QS SEE TZ S2	8006540820278
ARIEL LT +XTRCL 4X(12x27.2G)QS SEE TZ S2	8006540820216
ARIEL LT +UNS 4X(12X22.0G) QS SEE TZ S2	8006540820131
ARIEL LT +BLCK 4X(12X21.3G) QS SEE TZ S2	8006540820186
ARIEL LT +ACT 4X(12X25.1G) QS SEE TZ S2	8006540820117
ARIEL LT +FIB TZ 4X(12X25.2G)LW QS SEE	8006540820049
ARIEL LT +UNS P 2X(45X22.0G) 1 XL QS SEE	8001090842732
ARIEL LT +UNS P 4X(22X22.0G) TZ QSSEE M2	8001090842299
ARIEL LT +UNS 4X(30X22.0G) TZ QSSEE L0	8001090841728
ARIEL LT +XTRCL 2X(75X27.2G) 2 XL QS SEE	8001090841414
ARIEL LT +FIB TZ 4X(29X25.2G)LW QS SEE	8001090840554
ARIEL LT +XTRCL 4X(29X27.2G) TZ QSSEE L0	8001090840424
ARIEL LT +XTRCL 4X(22X27.2G) TZ QS SEEM2	8001090850485
ARIEL LT +XTRCL 4X(30X27.2G) TZ QSSEE L0	8001090848307
ARIEL LT +UNS 4X(22X22.0G) TZ QS SEE M2	8001090840349
ARIEL LT +XTRCL 4X(10X27.2G) TZ QSSEE S1	8001090839893
ARIEL LT +FIB TZ 4X(22X25.2G)LW QS SEE	8001090839022
ARIEL LT +XTR CL 2X(45X27.2G)1 XL QS SEE	8001090316103
ARIEL LT +FIB TZ 4X(30X25.2G)LW QS SEE	8001090838988
ARIEL LT +UNS 2X(45X22.0G) 1 XL QS SEE	8001090850447
ARIEL LT +BLCK 4X(22X21.3G) TZ QS SEE M2	8001090838667
ARIEL LT +BLCK 4X(30X21.3G) TZ QS SEE L0	8001090838711
ARIEL LT MS 3X(38X22.1G) B135 QS LW SEE	8001090830807
ARIEL LT C&S 3X(38X20.7G) B135 QS SEE LW	8001090830760
ARIEL LT MS 6X(12X22.1G) AM105 QS LW SEE	8001090830777
ARIEL LT C&S 3X(43X20.7G).5 XL QS LW SEE	8001090833747
ARIEL LT C&S 6X(12X20.7G) AM105 QSLW SEE	8001090833693
ARIEL LT MS 3X(43X22.1G)0.5 XL QS LW SEE	8001090833556
ARIEL LT MS 3X(28X22.1G) B110 QS LW SEE	8001090773227
ARIEL LT C&S 3X(28X20.7G) B110 QS LW SEE	8001090764058

ARIEL LT C&S 6X(14X20.7G) AM118 QSLW SEE	8001090314529
ARIEL LT C&S 2X(51X20.7G) 1 XL QS LW SEE	8001090833419
ARIEL LT MS 2X(58X22.1G) 2 XL QS LW SEE	8001090832153
ARIEL LT C&S 2X(58X20.7G) 2 XL QS LW SEE	8001090831972
ARIEL LT C&S 1X(2X48X20.7)1 XL QSLWSEEMP	8001090830647
ARIEL LT MS 2X(51X22.1G) 1 XL QS LW SEE	8001090830555
ARIEL LT MS 2X(72X22.1G) 2 XL QS LW SEE	8001090830524
ARIEL LT C&S 3X(29X20.7G) B110 QS LW SEE	8001090830340
ARIEL LT MS 1X(2X50X22.1G)1 XL QSLWSEEMP	8001090830333
ARIEL LT COL 6X(10X20.7G) QSLW SEE AT ED	8001090830319
ARIEL LT MS 3X(33X22.1G) B110 QS LW SEE	8001090830302
ARIEL LT C&S 2X(80X20.7) 2 XL QS LW SEE	8001090829603
ARIEL LT MS 3X(29X22.1G) B110 QS LW SEE	8001090829634
ARIEL LT TOL 3X(28X20.7G) B110 QS SEE	8001090764232
ARIEL LT MS 3X(21X22.1G) AM145 QS LW SEE	8001090312808
ARIEL LT TOL 3X(37X20.7G)B135 QS SEE	8001090829511
ARIEL LT C&S 3X(37X20.7G) B135 QS LW SEE	8001090829474
ARIEL LT MS 3X(37X22.1G) B135 QS LW SEE	8001090829542
ARIEL LT MS 2X(65X22.1G) 2 XL QS LW SEE	8001090829429
ARIEL LT TOL 6X(12X20.7G) AM105 QS SEE	8001090978899
ARIEL LT TOL 6X(14X20.7G) AM118 QS SEE	8001090314680
ARIEL LT MS 6X(14X22.1G) AM118 QS LW SEE	8001090313782
ARIEL LT UNI+ 4X(22X25.2G) M2 QS TZ SEE	8006540739723
ARIEL LT COL+ 4X(22X24.1G) M2 QSLWSEE TZ	8006540739693
ARIEL LT MS 2x33CTS SEE BND	8006540979242
ARIEL 6KG & 12 CTS LT XTR CL SEE BND	8700216001878
ARIEL UNS BL FFU SUD 2X45CT STK BLK	
Ariel SUD FIBER CARE 2X30CT	8700216006187
ARIEL TOLC 60w & SUD XTRTCL 12CT	8700216006217
ARIEL TOLC(B15H) 1X5.25KG 70SC QK RK BLK	8700216016735
ARIEL TOLCFR(B8H) 4X3KG 40SC QK RK BLK	8700216016742
ARIEL TOLCOL (B8H)5X2.25KG 30SC QK RK BL	8700216016797
ARIEL MS (B8H) 4X3KG 40SC QK RK BLK	8700216016896
ARIEL COLOR (B8H) 4X3KG 40SC QK RK BLK	8700216016803
ARIEL W&C (B15H) 1X6KG 80SC QK RK BLK	8700216017084
ARIEL TOLC(SX400)1X4.95KG 66SC QK RK BK	8700216016889
ARIEL MS (B8H) 10X1.5KG 20SC QK RK BLK	8700216016933
ARIEL TOLCF (B8H)10X1.5KG 20SC QK RK BLK	8700216016971
ARIEL TOLCFR (B15H) 1X6KG 80SC QK RK BLK	8700216016995
ARIEL MS (B8H) 5X2.25KG 30SC QK RK BLK	8700216017046
ARIEL COL (B8H) 10X1.5KG 20SC QK RK BLK	8700216017121
ARIEL TOLC(FY325)1X3.375KG 45SC QK RK BK	8700216017138
ARIEL LS OXI(B8H)7X2.55KG 34SC QK GB BLK	8700216017862
ARIEL TOLCFR(B15)1X7.5KG 100SC QK GB BLK	8700216018012
ARIEL LS OXI(B15H)1X5.1KG 68SC QK GB BLK	8700216017930
ARIEL W&C (B15) 1X7.5KG 100SC QK GB BLK	8700216017954
ARIEL MS B15H 1X5.25KG 70SC QK GB BLK	8700216018036
ARIEL MS (B15H) 1X4.5KG 60SC QK GB BLK	8700216018081
ARIEL LS OXI(B8H)10X1.875KG 25SC QKGB BK	8700216018128



ARIEL W&C (B15)1X9.75KG 130SC QK GB BLK	8700216018142
ARIEL LS OXI(B8H)12X1.275KG 17SC QKGB BK	8700216018203
ARIEL TOLCF(B15)1X9.75KG 130SC QK GB BLK	8700216018388
ARIEL LS MS (C1.1) 11X300G QK GB BLK	8700216018258
ARIEL LS TOLCFR (C1.1) 11X300G QK GB BLK	8700216018272
ARIEL TOLCFR(B15H)1X4.5KG 60SC QK GB BLK	8700216018302
ARIEL TOLCF(B15)1X8.25KG 110SC QK GB BLK	8700216018364
Ariel + Lenor FE DRP RO	
ARIEL & LENOR MIXED DRP SEE	
ARIEL W&C 130W & SUD MS 21CT	8700216069267
ARIEL MOUNT SPR 5X1L/20SC TO BLK	8700216090933
ARIEL COLOR 5X1L/20SC TO BLK	8700216090711
ARIEL SENSITIVE 5X1L/20SC TO BLK	8700216090780
ARIEL TOL COLOR 5X1L/20SC TO BLK	8700216090858
ARIEL LQ COLOR 5X1L/20 TO SRP BLK	8700216090711
ARIEL MNT SP 5X1L/20SC TO SRP KF BLK	8700216090933
ARIEL MOUNT SPR 4X1.5L/30S TO SRP BLK	8700216091039
ARIEL SENSITIVE 5X2L/40SC TO BLK	8700216091220
ARIEL COLOR 5X2L/40 TO BLK	8700216091107
ARIEL MOUNT SPR 5X2L/40SC TO BLK	8700216091411
ARIEL TOL COLOR 5X2L/40SC TO BLK	8700216091428
ARIEL SENSIT 5X2L/40SC TO SRP RO/BG	8700216091220
ARIEL LQ COLOR 5X2L/40SC TO SRP BLK	8700216091107
ARIEL MNT SP 5X2L/40SC SRP TO RO/BG	8700216091411
ARIEL TOL COLOR 5X2L/40 TO SRP RO/BG	8700216091428
ARIEL COLOR 4X2.5L/50 TO BLK	8700216091466
ARIEL TOL COLOR 4X3L/60 TO BLK	8700216091510
ARIEL COLOR 4X3L/60 TO BLK	8700216091596
ARIEL MOUNT SPR 4X3L/60 TO BLK	8700216091602
ARIEL TOL COLOR 3X4L/80 TO BLK	8700216091725
ARIEL MOUNT SPR 3X4L/80 TO BLK	8700216091763
ARIEL MOUNT SPR 3X4.5L/90 TO BLK	8700216091817
ARIEL COLOR 3X4.5L/90 TO BLK	8700216091879
ARIEL COLOR 4X0.850L/17 TO BLK	8700216091909
ARIEL MOUNT SPR 4X0.850L/17 TO BLK	8700216091923
ARIEL EC 4X0.850L/17SC TO BLK	8700216096959
ARIEL LQ EC 3X3.5L/70SC TO BLK	8700216096980
ARIEL CARE 4X0.850/17SC TO BLK	8700216097024
ARIEL CARE 5X1.75/35SC TO BLK	8700216097055
ARIEL EXTRA CLEAN 5X1.75/35SC TO BLK	8700216097093
ARIEL BLACK 4X0.850/17SC TO BLK	8700216097147
ARIEL BLACK 5X1.75/35SC TO BLK	8700216097185
ARIEL UNIVERSAL+ 4X1.5/30SC TO BLK	8700216239479
ARIEL COLOR+ 4X1.5/30SC TO BLK	8700216239486
ARIEL TOLU 3X3.5L/70SC TO BLK	8700216097239
ARIEL TOLU 5X1.75/35SC TO BLK	8700216097246
ARIEL TOLU 4X0.850L/17SC TO BLK	8700216097284
ARIEL EXTRA CLEAN 4X2.6L/52SC TO BLK	8700216097352
ARIEL COLOR 3X4L/80 TO BLK	8700216091657

ARIEL LTD EDT COLOR 3X4.75L/95 TO BLK	8700216091985
ARIEL +XTRCL 4X(10X25.7G) TZ TOR SEE S1	8001090839893
ARIEL +UNS 4X(12X21.5G) TZ TOR SEE S2	8006540820131
ARIEL +BLCK 4X(12X21.3G) TZ TOR SEE S2	8006540820186
ARIEL +FIB 4X(12X25.2G) TZ TOR SEE S2	8006540820049
ARIEL +XTRCL 4X(12X25.7G) TZ TOR SEE S2	8006540820216
ARIEL +UNS P 4X(12X21.5G) TZ TOR SEE S2	8006540820278
ARIEL +UNS 4X(22X21.5G) TZ TOR SEE M2	8001090840349
ARIEL +XTRCL 4X(22X25.7G) TZ TOR SEE M2	8001090850485
ARIEL +FIB 4X(22X25.2G) TZ TOR SEE M2	8001090839022
ARIEL +UNS P 4X(22X21.5G) TZ TOR SEE M2	8001090842299
ARIEL +XTRCL 4X(29X25.7G) TZ TOR SEE L0	8001090840424
ARIEL +XTRCL 4X(30X25.7G) TZ TOR SEE L0	8001090848307
ARIEL +FIB 4X(30X25.2G) TZ TOR SEE L0	8001090838988
ARIEL +UNS 2X(45X21.5G) 1 XL TOR SEE	8001090850447
ARIEL +XTR CL 2X(45X25.7G)1 XL TOR SEE	8001090316103
ARIEL +XTRCL 2X(75X25.7G) 2 XL TOR SEE	8001090841414
ARIEL 3LT TOL S2 4X(12X19.7G) TOR SEE	8700216202558
ARIEL LT COL+ 4X(22X22.6G) M2 TOR SEE TZ	8006540739693
ARIEL LT UNI+ 4X(22X23.6G) M2 TOR TZ SEE	8006540739723
ARIEL 3LT COL S2 4X(12X19.7G) TOR SEE	8700216199841
ARIEL 3LT MS S2 4X(12X20.5G) TOR SEE	8700216202510
ARIEL 3LT MS S2 4X(14X20.5G) TOR SEE	8700216202626
ARIEL 3LT TOL S2 4X(14X19.7G) TOR SEE	8700216202640
ARIEL 3LT MS M1 4X(21X20.5G) TOR SEE	8700216202695
ARIEL 3LT TOL M2 4X(28X19.7G) TOR SEE	8700216202732
ARIEL 3LT COL M2 4X(28X19.7G) TOR SEE	8700216202763
ARIEL 3LT MS M2 4X(28X20.5G) TOR SEE	8700216202794
ARIEL 3LT COL L0 4X(29X19.7G) TOR SEE	8700216202848
ARIEL 3LT MS L0 4X(29X20.5G) TOR SEE	8700216202909
ARIEL 3LT MS L0 4X(33X20.5G) TOR SEE	8700216202947
ARIEL 3LT COL L1 4X(37X19.7G) TOR SEE	8700216202985
ARIEL 3LT TOL L1 4X(37X19.7G) TOR SEE	8700216203012
ARIEL 3LT MS L1 4X(37X20.5G) TOR SEE	8700216203067
ARIEL 3LT COL L1 4X(38X19.7G) TOR SEE	8700216203098
ARIEL 3LT MS L1 4X(38X20.5G) TOR SEE	8700216203135
ARIEL 3LT COL 0.5XL 3X(43X19.7G) TOR SEE	8001090833747
ARIEL 3LT MS 0.5XL 3X(43X20.5G) TOR SEE	8001090833556
ARIEL 3LT COL 1XL 2X(51X19.7G) TOR SEE	8001090833419
ARIEL 3LT MS 1XL 2X(51X20.5G) TOR SEE	8001090830555
ARIEL 3LT COL 2XL 2X(58X19.7G) TOR SEE	8001090831972
ARIEL 3LT MS 2XL 2X(58X20.5G) TOR SEE	8001090832153
ARIEL 3LT MS 2XL 2X(65X20.5G)TOR SEE	8001090829429
ARIEL 3LT MS 2XL 2X(72X20.5G) TOR SEE	8001090830524
ARIEL 3LT COL 2XL 2X(80X19.7G) TOR SEE	8001090829603
ARIEL 3LT COL 1XL 1X(2X48X19.7G) TOR SEE	8001090830647
ARIEL 3LT MS 1XL 1X(2X50X20.5G)TOR SEE	8001090830333
ARIEL 3LT COL S2 4X(14X19.7G) TOR SEE	8700216116923
ARIEL 3LT COL 2XL 2X(69X19.7G) AR.ED SEE	8700216153133

ARIEL 3LT COL S1 4X(10X19.7G) TOR SEE	8700216274135
ARIEL COL(SO430)1X7.125KG 95SC LEDQS BLK	8700216180177
ARIEL MS 2x72cts FFU STK BLK	
ARIEL MS(B15H)1X5.25KG 70SC QK RK BLK	8700216018036
ARIEL MS(B15H)4X4.5KG 60SC QK RK BLK	8700216018081
ARIEL TOLCFR(B15H)4X4.5KG 60SC QK RK BLK	8700216018302
ARIEL LQ COLOR 1X(2X3.0L)/60SC TO BLK	8700216204385
ARIEL 40w & LENOR 900ML BND	8700216208048
ARIEL W&C 130w & SUD MS 21ct BND	8700216209649
ARIEL W&C 100W & XTRA CLEAN 12ct BND	8700216209595
ARIEL 60w & 12 CTS LT XTR CL SEE BND	8700216209687
ARIEL LT COL 1.5XL 1X(2X54X19.7G) TO ES	8001090884787
ARIEL LT ORI 1.5XL 1X(2X54X20.5G) TO ES	8001090884800
ARIEL LT COL 1.5XL 2X(54X19.7G) TO ES DM	8001090885326
ARIEL LT ORI 1.5XL 2X(54X20.5G) TO ES DM	8001090886132
ARIEL TOLC(SX400)1X4.95KG 66SC QKNA RKBK	8700216016889
ARIEL COL(B8H)10X1.5KG 20SC QKNA RK BLK	8700216017121
ARIEL COLOR(B8H) 4X3KG 40SC QKNA RK BLK	8700216016803
ARIEL W&C(B15H)1X6KG 80SC QKNA RK BLK	8700216017084
ARIEL TOLC(B8H)5X2.25KG 30SC QKNA RK BK	8700216016797
ARIEL MS(B8H)5X2.25KG 30SC QKNA RK BLK	8700216017046
ARIEL MS(B8H)4X3KG 40SC QKNA RKBK	8700216016896
ARIEL TOLC(B15H)1X5.25KG 70SC QKNA RKBK	8700216016735
ARIEL TOLCF(B8H)10X1.5KG 20SC QKNA RKBK	8700216016971
ARIEL MS(B8H)10X1.5KG 20SC QKNA RK BLK	8700216016933
ARIEL TOLCFR(B8H)4X3KG 40SC QKNA RK BLK	8700216016742
ARIEL TOLCFR(B15H)1X6KG 80SC QKNA RK BLK	8700216016995
ARIEL TOLC(FY325)1X3.375KG 45SC QNA RKBK	8700216017138
ARIEL LS MS(B15H)1X4.5KG 60SC QKNA GB BK	8700216018081
ARIEL MS(B15H)1X5.25KG 70SC QKNA GB BLK	8700216018036
ARIEL LS OX(B8H)12X1.275KG 17SC QNAGB BK	8700216018203
ARIEL LS OX(B8H)10X1.875KG 25SC QNA GBBK	8700216018128
ARIEL LS OXI(B8H)7X2.55KG 34SC QNA GB BK	8700216017862
ARIEL LS OXI(B15H)1X5.1KG 68SC QNA GB BK	8700216017930
ARIEL TOLC(B15H)1X4.5KG 60SC QKNA GB BLK	8700216018302
ARIEL TOLC(B15)1X7.5KG 100SC QKNA GB BLK	8700216018012
ARIEL TOLC(B15)1X8.25KG 110SC QKNA GB BK	8700216018364
ARIEL TOLC(B15)1X9.75KG 130SC QKNA GB BK	8700216018388
ARIEL W&C(B15) 1X7.5KG 100SC QKNA GB BLK	8700216017954
ARIEL W&C(B15)1X9.75KG 130SC QKNA GB BLK	8700216018142
ARIEL LS MS(C1.1)11X300G QKNA GB BLK	8700216018258
ARIEL LS TOLCF(C1.1) 11X300G QKNA GB BLK	8700216018272
Ariel TOLC 60sc DRP RO	
Ariel HDL MS 5x40w FFU	
Ariel W&C 100sc DRP RO	
Ariel SUD EC 4x30cts FFU STK RO	
Ariel SUD Col 2x80cts FFU STK RO	
Ariel SUD MS 2x58cts FFU STK RO	
ARIEL +XTRCL 4X(12X25.7G) TZ TO SEE S2 2	8006540820216

ARIEL XTR CL 3X(32X25.7G) 0.3 XL TO SEE2	8001090848543
ARIEL +XTRCL 4X(26X25.7G) TZ TO SEE L0 2	8001090848611
ARIEL +XTRCL 4X(30X25.7G) TZ TO SEE L0 2	8001090848307
ARIEL +XTRCL 4X(29X25.7G) TZ TO SEE L0 2	8001090840424
ARIEL XTR CL 2X(42X25.7G) 1 XL TO SEE 2	8001090848482
ARIEL +XTRCL 4X(22X25.7G) TZ TO SEE M2 2	8001090850485
ARIEL +XTRCL 4X(10X25.7G) TZ TO SEE S1 2	8001090839893
ARIEL +XTR CL 2X(45X25.7G)1 XL TO SEE 2	8001090316103
ARIEL +XTRCL 2X(75X25.7G) 2 XL TO SEE 2	8001090841414
ARIEL LT OR 1.5XL 2X(54X20.5G)TO ES DU S	8001090886132
ARIEL LT OR 1.5XL 1X(2X54X20.5G) TO ES S	8001090884800
Ariel PODS MS 2x33cts BND RO	8700216360456
Ariel HDL 60w TOL & PODS 12cts EC BND	8700216362948
ARIEL BABY 4X2.2L/40SC POS BLK	8001090783165
ARIEL LT MS 2X(67X25.2GR) BAG FZ SEE	8001841653785
ARIEL LT OXI EF 3X(25X27.2G) FZ SEE	8001841524245
ARIEL LT MS 3X(28X25.2G) FZ SEE	8001090773227
ARIEL LT C&S 3X(28X23.8G) FZ SEE	8001090764058
ARIEL LT TOL COL 3X(28X23.8G) FZ SEE	8001090764232
ARIEL MS (B8) 4X3KG 30SC OCE RK BLK	5413149260276
ARIEL TOLCFR (B15) 1X8KG 80SC OCE RK BLK	5413149644366
ARIEL TOL COLF (B8) 4X3KG 30SC OC RK BL	4084500358751
ARIEL COLOR (B15) 4X4KG 40SC OCE RK BLK	5413149260757
ARIEL HS MS B8 12X900G OCEAN GB BLK	5413149031982
ARIEL LS MS C1.1 11X400G OCE GB BLK	5413149260214
ARIEL LS TOLCFR C1.1 11X400G OCE GB BLK	5413149643994
ARIEL HS MS C1.2R 11X450G OCE GB BLK	8006540121269
ARIEL TOLCFR B15H 1X6KG 60SC OCE GB BLK	5413149644243
ARIEL MS B15H 1X7KG 70SC OCE GB BLK	5413149824126
ARIEL W&C B15 1X10KG 100SC OCE GB BLK	
ARIEL W&C B17 1X13KG 130SC OCE GB BLK	
ARIEL TOLCFR B15 1X10KG 100SC OCE GB BLK	
ARIEL TOLCFR B15 1X11KG 110SC OCE GB BLK	
ARIEL LS OXI B8H 10X1.8KG OCEANUS GB BLK	8006540121436
ARIEL LS OXI B8H 5X2.6KG OCEANUS GB BLK	8006540121474
ARIEL TOLCF (SO430)1X6.6KG 66SC OC RK BK	8001090769893
ARIEL COL (B15) 1X8KG 80SC OCE RK BLK	8001090754837
ARIEL COL (B8) 6X2KG 20SC OCE RK BLK	5413149260665
ARIEL W&C (B15) 1X10KG 100SC OCE RK BLK	
ARIEL HS TOLCFR C1.2R 11X450G OCE GB BLK	5413149662148
ARIEL TOLCFR B17 1X13KG 130SC OCE GB BLK	
ARIEL LS OXI B15H 4X3.6KG OCEANUS GB BLK	8006540121511
ARIEL TOL COLOR 4X2.2L/40SC T LCP BLK	8001090782540
ARIEL BABY 4X2.2L/40SC SRP KF RO/BG	8001090783165
ARIEL MOUNT SPR 3X4.40L/80 LCP CE/BLK	8001090790866
ARIEL MOUNT SPR 3X4.95L/90 LCP BLK	8001841683492
ARIEL COL 3X3.30L/60 LCP BLK	8001090783288
ARIEL COLOR 3X4.40L/80 LCP CE/BLK	8001090791719
ARIEL COLOR 3X3.85L/70 LCP SEE	8001841278179

ARIEL COLOR 3X4.95L/90 LCP BLK	8001841683454
ARIEL MOUNT SPR 3X3.30L/60 LCP BLK	8001090782465
ARIEL HDL BP 2X(2X60W COL) BLK	8006540312193
ARIEL TOL COLOR 3X4.40L/80 LCP2 BLK	8001090791108
ARIEL MOUNT SPR 5X1.1L/20SC LCP BLK	8001090782267
ARIEL COLOR 4X2.75L/50 LCP BLK	8001841278124
ARIEL COLOR 5X1.1L/20 LCP BLK	8001090783202
ARIEL COLOR 4X2.2L/40 LCP BLK	8001090783240
ARIEL W&C B15 1X9KG 90SC ARCTLTED GB BLK	
ARIEL LT XTRA CLEAN 3X(25X27.2G) FZ SEE	8001841524245
ARIEL LT XTRA CLEAN 3X(36X27.2G)FZ SEE	8001841719825
ARIEL LT XTRA CLEAN 6X(10X27.2G) FZ SEE	8006540262733
ARIEL TOL COLOR 3X3.30L/60 LCP2 BLK	8001090782625
ARIEL MOUNT SPR 4X2.2L/40SC LCP BLK	8001090782380
ARIEL MOUNT SPRING LS 3.3L/60 WASHES EC	
ARIEL LT XTRA CLN 6X(13X27.2G) FZ SEE	8001841524177
ARIEL POD ORIG 1X(2X54X25.2G) LEV MP WE	8001841728063
ARIEL LS MS C1.1 11X400G ARCT GB BLK	5413149260214
ARIEL LS TOLCFR C1.1 11X400G ARCT GB BLK	5413149643994
ARIEL COLOR 5X0.935L/17 ARC BLK	8001841679341
ARIEL UNIVERSAL+ 5X1.65/30SC ARC BLK	8006540591413
ARIEL COLOR+ 5X1.65/30SC ARC BLK	8006540591444
ARIEL MS 5X0.935L/17 CS ARC BLK	8001841679303
ARIEL 4KG + LENOR 1L BUNDLE	8006540663189